

SEPTEMBRE 2024

**Agenda culturel du
musée Fabre**

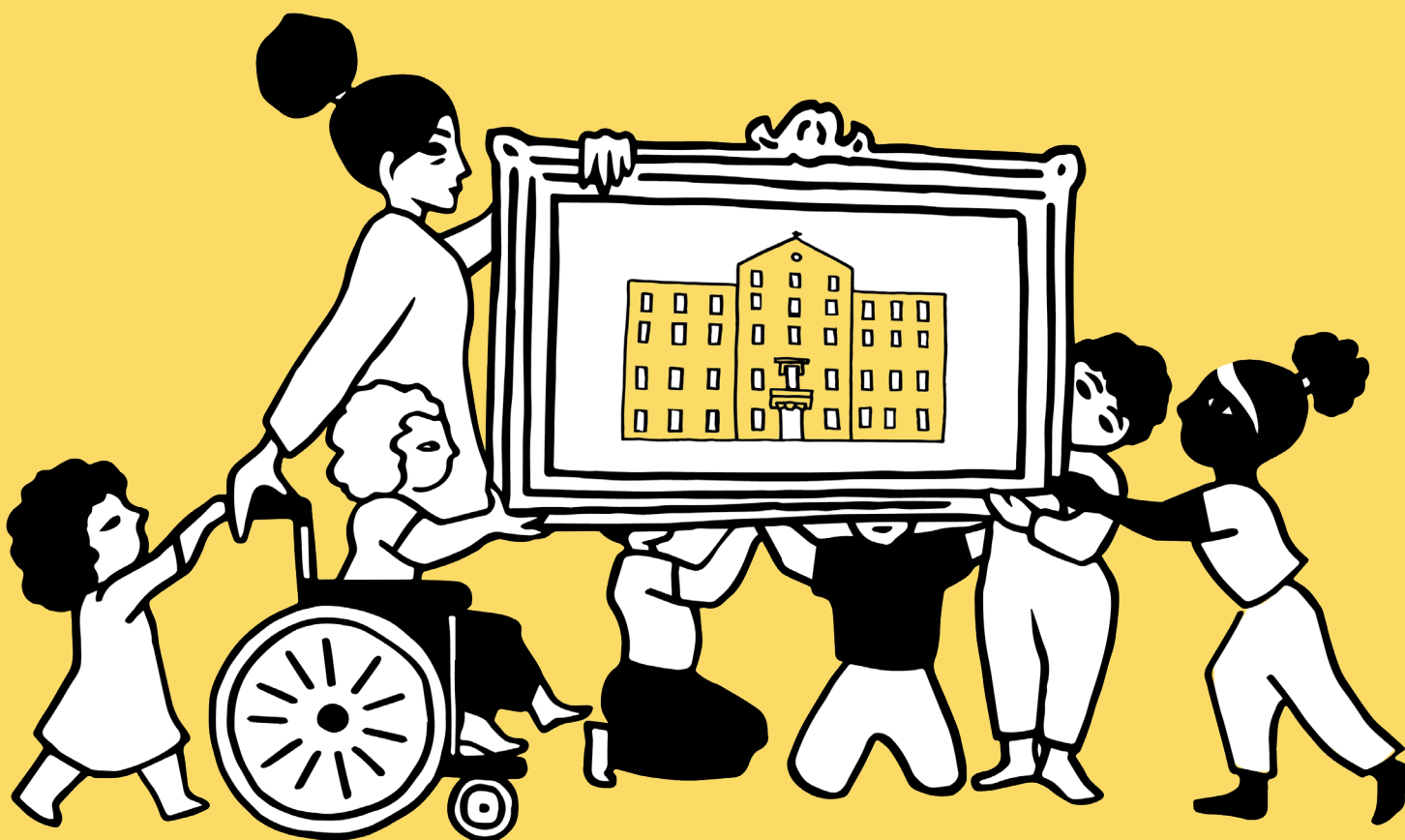

AGENDA DU MOIS DE SEPTEMBRE 2024

ÉVÉNEMENT

Dimanche 1^{er} septembre 2024 / Dimanche de gratuité

10h-18h 1^{er} dimanche du mois. Accès libre et gratuit dans les collections permanentes et à l'hôtel de Cabrières-Sabatier d'Espeyran.

10h15 et 14h15 VISITE FLASH

15h VISITE COUPLÉE MO.CO PANACÉE / MUSÉE FABRE

Profitez de cette visite à deux voix avec un médiateur du musée et du MO.CO afin de découvrir des thématiques transversales entre un musée des Beaux-Arts et un centre d'art contemporain.

Un parcours thématique sur mesure dans les collections du Musée Fabre et l'exposition Être en méditerranée au MO.CO Panacée.

15h > 16h30 - Départ MO.CO. Panacée – arrivée Musée Fabre

Gratuit dans le cadre du premier dimanche du mois - Sur reservation@moco.art

15h Jean HUGO- LA VISITE GUIDÉE

Laissez-vous guider au sein de cette exposition et vivez les aventures artistiques et brillantes de Jean Hugo.

Plein tarif 15 € | Pass Métropole 10,50 € | Tarif réduit 10,50 €

Durée : 1h30



NOUVEAU

Enfants Ambassadeurs du musée Fabre

Le projet des Enfants Ambassadeurs s'adresse à tous les enfants de la Ville et de la Métropole de Montpellier âgés entre 3 et 10 ans. Il peut être mené dans le cadre d'une classe ou d'un centre de loisirs.

Le temps d'une année, les enfants parrainent une œuvre du musée, apprennent à la connaître, à la comprendre et créent un lien intime avec elle.

Ils sont invités ensuite à s'en inspirer pour réaliser une création artistique afin de la représenter en public au sein de leur famille, leur quartier et du musée. Pour cela, l'enseignant ou animateur bénéficie d'un accompagnement grâce à un site Internet dédié et un kit pratique.

Ce projet rayonne au musée, à l'école, au centre de loisirs et sur le territoire grâce au partenariat exceptionnel du réseau des Maisons pour tous.

Les inscriptions des écoles, centres de loisirs et maisons pour tous sont ouvertes du 2 septembre au 2 octobre 2024.

Plus d'informations :
enfantsambassadeurs.museefabre.fr



© Évelyne Mary

NOUVELLE EXPOSITION

Cambacérés, l'atout de Napoléon

Hôtel de Cabrières-Sabatier d'Espeyran,
du mardi au dimanche de 14 h à 18 h

Entrée comprise avec le billet d'accès aux collections permanentes

Du 14 septembre au 13 octobre 2024, le musée Fabre célèbre dans son département des arts décoratifs, l'hôtel de Cabrières-Sabatier d'Espeyran, le bicentenaire de la mort de Jean-Jacques-Régis de Cambacérés.

L'exposition retracera d'abord les débuts montpelliérains du conseiller à la cour des finances et son évolution au sein des milieux de pouvoir et d'influence, puis la montée à Paris avec l'élection à la Convention et les mandats nationaux : président du comité de salut public, ministre de la justice. Avec brumaire et la prise de pouvoir de Napoléon Bonaparte, il devient second consul, puis archichancelier de l'Empire, prince, duc de Parme... Il sera rendu hommage à son travail juridique fondateur d'une France moderne, mais aussi à sa vie fastueuse d'un homme d'État couvert d'honneurs.

L'exposition est en partie mécénée par l'association « Montpellier Ville du Droit ».



Musée Fabre - 30000 Montpellier - 04 67 58 38 38 - www.musee-fabre.fr - Musée Fabre - 30000 Montpellier - 04 67 58 38 38 - www.musee-fabre.fr - Musée Fabre - 30000 Montpellier - 04 67 58 38 38 - www.musee-fabre.fr



Mardi 3 septembre 2024

15h Jean HUGO- LA VISITE GUIDÉE

Laissez-vous guider au sein de cette exposition et vivez les aventures artistiques et brillantes de Jean Hugo.

Plein tarif 15 € | Pass Métropole 10,50 € | Tarif réduit 10,50 €

Durée : 1h30



Mercredi 4 septembre 2024

15h Jean HUGO- LA VISITE GUIDÉE

Laissez-vous guider au sein de cette exposition et vivez les aventures artistiques et brillantes de Jean Hugo.

Plein tarif 15 € | Pass Métropole 10,50 € | Tarif réduit 10,50 €

Durée : 1h30

Jeudi 5 septembre 2024

15h Jean HUGO- LA VISITE GUIDÉE

Laissez-vous guider au sein de cette exposition et vivez les aventures artistiques et brillantes de Jean Hugo.

Plein tarif 15 € | Pass Métropole 10,50 € | Tarif réduit 10,50 €

Durée : 1h30

Vendredi 6 septembre 2024

15h Jean HUGO- LA VISITE GUIDÉE

Laissez-vous guider au sein de cette exposition et vivez les aventures artistiques et brillantes de Jean Hugo.

Plein tarif 15 € | Pass Métropole 10,50 € | Tarif réduit 10,50 €

Durée : 1h30

Samedi 7 septembre 2024

15h Jean HUGO- LA VISITE GUIDÉE

Laissez-vous guider au sein de cette exposition et vivez les aventures artistiques et brillantes de Jean Hugo.

Plein tarif 15 € | Pass Métropole 10,50 € | Tarif réduit 10,50 €

Durée : 1h30

Dimanche 8 septembre 2024

11h Jean HUGO- LA VISITE GUIDÉE

Laissez-vous guider au sein de cette exposition et vivez les aventures artistiques et brillantes de Jean Hugo.

Plein tarif 15 € | Pass Métropole 10,50 € | Tarif réduit 10,50 €

Durée : 1h30

Mardi 10 septembre 2024

15h Jean HUGO- LA VISITE GUIDÉE

Laissez-vous guider au sein de cette exposition et vivez les aventures artistiques et brillantes de Jean Hugo.

Plein tarif 15 € | Pass Métropole 10,50 € | Tarif réduit 10,50 €

Durée : 1h30

Mercredi 11 septembre 2024

15h Jean HUGO- LA VISITE GUIDÉE

Laissez-vous guider au sein de cette exposition et vivez les aventures artistiques et brillantes de Jean Hugo.

Plein tarif 15 € | Pass Métropole 10,50 € | Tarif réduit 10,50 €

Durée : 1h30

18H CONFÉRENCES, CYCLE DE CONFÉRENCES AUTOUR DE L'OEUVRE DE JEAN HUGO
Rencontre avec Alain Jomy, réalisateur et compositeur, avec projection de son documentaire « Jean Hugo, Eléments pour un portrait »

Auditorium du musée Fabre – Entrée libre dans la limite des places disponibles.



Jedi 12 septembre 2024

15h Jean HUGO- LA VISITE GUIDÉE

Laissez-vous guider au sein de cette exposition et vivez les aventures artistiques et brillantes de Jean Hugo.

Plein tarif 15 € | Pass Métropole 10,50 € | Tarif réduit 10,50 €

Durée : 1h30

Vendredi 13 septembre 2024

15h Jean HUGO- LA VISITE GUIDÉE

Laissez-vous guider au sein de cette exposition et vivez les aventures artistiques et brillantes de Jean Hugo.

Plein tarif 15 € | Pass Métropole 10,50 € | Tarif réduit 10,50 €

Durée : 1h30

Samedi 14 septembre 2024

11H EXPÉRIENCES Epreuvez le musée grâce à des visites originales et créatives autour des sens et d'autres disciplines

Goût-Cocktail

A l'issue d'une visite découverte de l'exposition Jean Hugo, le Regard magique, Julien Escot mixologue à l'Aperture (Montpellier) vous fera déguster des cocktails ou mocktails créés spécialement pour vous plonger dans l'ambiance de l'époque parisienne de Jean Hugo. Tarif unique 15 €

Durée : 1h30

Une programmation estampillée « les voisins du musée »

14h Ouverture de l'exposition Cambacérés, l'atout de Napoléon, Hôtel de Cabrières-Sabatier d'Espeyran

15h Jean HUGO- LA VISITE GUIDÉE

Laissez-vous guider au sein de cette exposition et vivez les aventures artistiques et brillantes de Jean Hugo.

Plein tarif 15 € | Pass Métropole 10,50 € | Tarif réduit 10,50 €

Durée : 1h30

Dimanche 15 septembre 2024

11h Jean HUGO- LA VISITE GUIDÉE

Laissez-vous guider au sein de cette exposition et vivez les aventures artistiques et brillantes de Jean Hugo.

Plein tarif 15 € | Pass Métropole 10,50 € | Tarif réduit 10,50 €

Durée : 1h30

Mardi 17 septembre 2024

15h Jean HUGO- LA VISITE GUIDÉE

Laissez-vous guider au sein de cette exposition et vivez les aventures artistiques et brillantes de Jean Hugo.

Plein tarif 15 € | Pass Métropole 10,50 € | Tarif réduit 10,50 €

Durée : 1h30

Mercredi 18 septembre 2024

De 10h15 à 12h Démarrage du cycle d'ateliers de création plastique *A fond les muses !*

Explorez l'univers de la création artistique à travers des pratiques riches et ludiques, toujours inspirées des œuvres du musée Fabre. Tous les mercredis, hors vacances scolaires pour les 7-10 ans.

12 séances d'atelier du 18 septembre au 18 décembre, puis du 28 janvier au 9 avril.

Cycle 1. «Hasards ou coïncidences?» Les ateliers du musée Fabre vous proposent d'explorer le moteur créatif de la spontanéité et du hasard en partant des idées que nous inspirent une tache de couleur ou de matière; de l'informe émergeront des idées puis des décisions de peinture, de dessin, de photographie, de collage. »

Plein tarif 84 € | Pass Métropole 60 €

Inscription par cycle de 12 séances [limité à 10 places]

15h Jean HUGO- LA VISITE GUIDÉE

Laissez-vous guider au sein de cette exposition et vivez les aventures artistiques et brillantes de Jean Hugo.

Plein tarif 15 € | Pass Métropole 10,50 € | Tarif réduit 10,50 €

Durée : 1h30

18H CONFÉRENCES, CYCLE DE CONFÉRENCES AUTOUR DE L'OEUVRE DE JEAN HUGO Entretien avec Stéphane Tarroux et Ingrid Junillon, respectivement directeur et conservatrice du musée Paul-Valéry à Sète, autour de Jean Hugo, entre ciel et terre.

Auditorium du musée - Entrée libre dans la limite des places disponibles.



Jeudi 19 septembre 2024

15h Jean HUGO- LA VISITE GUIDÉE

Laissez-vous guider au sein de cette exposition et vivez les aventures artistiques et brillantes de Jean Hugo.

Plein tarif 15 € | Pass Métropole 10,50 € | Tarif réduit 10,50 €

Durée : 1h30



Vendredi 20 septembre 2024

15h Jean HUGO- LA VISITE GUIDÉE

Laissez-vous guider au sein de cette exposition et vivez les aventures artistiques et brillantes de Jean Hugo.

Plein tarif 15 € | Pass Métropole 10,50 € | Tarif réduit 10,50 €

Durée : 1h30

ÉVÉNEMENT

JOURNÉES EUROPÉENNES DU PATRIMOINE Samedi 21 & dimanche 22 septembre 2024

10h-18h

Le musée Fabre fête ces journées avec l'accès exceptionnellement gratuit à l'exposition Jean Hugo, le regard magique.

Programme détaillé sur le site www.musee.fabre.fr

10h30 à 12h00 JOURNÉE MONDIALE DES SOURDS

POESIE à travers l'univers de Jean Hugo- Un évènement ouvert à tous, le musée Fabre de Montpellier Méditerranée Métropole s'associe à la Journée Mondiale des Sourds pour vous proposer une visite singulière de l'exposition Jean Hugo, le regard magique.

En partenariat avec l'association Arts et Résonnances, plusieurs artistes poètes sourds viendront nous livrer leur regard sur les œuvres de l'exposition à l'occasion d'un parcours inédit ouvert à tous.

Réservation obligatoire à contact.museefabre@montpellier.fr

Évènement gratuit dans le cadre des Journées Européennes du patrimoine et de la journée mondiale des sourds.

JOURNÉES EUROPÉENNES DU PATRIMOINE

PATRIMOINE DES ITINÉRAIRES, DES RÉSEAUX ET DES CONNEXIONS

21-22
09
2024

JOURNEESDUPATRIMOINE.FR #JOURNEESDUPATRIMOINE

10H-18H
Entrée gratuite

Dans les collections permanentes et l'exposition *Jean Hugo, le regard magique*

Musée Fabre
39 Bd Bonne Nouvelle
Hôtel de Cabrières Sabatier d'Espeyran
6 rue Montpellier
34000 Montpellier

Mardi 24 septembre 2024

15h Jean HUGO- LA VISITE GUIDÉE

Laissez-vous guider au sein de cette exposition et vivez les aventures artistiques et brillantes de Jean Hugo.

Plein tarif 15 € | Pass Métropole 10,50 € | Tarif réduit 10,50 €

Durée : 1h30



Mercredi 25 septembre 2024

De 10h15 à 12h Démarrage du cycle d'ateliers de création plastique *A fond les muses !*

Explorez l'univers de la création artistique à travers des pratiques riches et ludiques, toujours inspirées des œuvres du musée Fabre. Tous les mercredis, hors vacances scolaires pour les 7-10 ans.

12 séances d'atelier du 18 septembre au 18 décembre, puis du 28 janvier au 9 avril.

Cycle 1. «Hasards ou coïncidences?» Les ateliers du musée Fabre vous proposent d'explorer le moteur créatif de la spontanéité et du hasard en partant des idées que nous inspirent une tache de couleur ou de matière; de l'informe émergeront des idées puis des décisions de peinture, de dessin, de photographie, de collage. »

Plein tarif 84 € | Pass Métropole 60 €

Inscription par cycle de 12 séances [limité à 10 places]

15h Jean HUGO- LA VISITE GUIDÉE

Laissez-vous guider au sein de cette exposition et vivez les aventures artistiques et brillantes de Jean Hugo.

Plein tarif 15 € | Pass Métropole 10,50 € | Tarif réduit 10,50 €

Durée : 1h30

18H CONFÉRENCES, CYCLE DE CONFÉRENCES AUTOUR DE L'OEUVRE DE JEAN HUGO « Le salon de Madame Ménard. Comment l'enfant Jean Hugo grandit au milieu des artistes dans le salon d'une extraordinaire grand-mère », par Gemma Durand, Membre de l'Académie des Sciences et Lettres de Montpellier
Auditorium du musée, 18h - Entrée libre dans la limite des places disponibles.

Jeudi 26 septembre 2024

15h Jean HUGO- LA VISITE GUIDÉE

Laissez-vous guider au sein de cette exposition et vivez les aventures artistiques et brillantes de Jean Hugo.

Plein tarif 15 € | Pass Métropole 10,50 € | Tarif réduit 10,50 € - Durée : 1h30

Vendredi 27 septembre 2024

15h Jean HUGO- LA VISITE GUIDÉE

Laissez-vous guider au sein de cette exposition et vivez les aventures artistiques et brillantes de Jean Hugo.

Plein tarif 15 € | Pass Métropole 10,50 € | Tarif réduit 10,50 € - Durée : 1h30

Samedi 28 septembre 2024

15h Jean HUGO- LA VISITE GUIDÉE traduite en LSF
(Inscription obligatoire à contact.museefabre@montpellier3m.fr)

Laissez-vous guider au sein de cette exposition et vivez les aventures artistiques et brillantes de Jean Hugo.

Plein tarif 15 € | Pass Métropole 10,50 € | Tarif réduit 10,50 € - Durée : 1h30

Dimanche 29 septembre 2024

11h Jean HUGO- LA VISITE GUIDÉE

Laissez-vous guider au sein de cette exposition et vivez les aventures artistiques et brillantes de Jean Hugo.

Plein tarif 15 € | Pass Métropole 10,50 € | Tarif réduit 10,50 €
Durée : 1h30

15H30 EXPÉRIENCES Epreuvez le musée grâce à des visites originales et créatives autour des sens et d'autres disciplines

Poésie- Maison de la poésie Jean Joubert

En partenariat avec la Maison de la Poésie Jean Joubert, le musée vous propose une visite poétique et musicale de l'exposition Jean Hugo, le regard magique, puisant dans les mémoires de l'artiste, Le regard de la mémoire, et dans les textes d'auteurs contemporains et amis, notamment Cocteau, Apollinaire, Radiguet, Max Jacob, Colette...

Programme musical avec Héloïse Dautry (harpe) et Isabelle Mennessier (flûte) sur les airs d'Erik Satie et du groupe des Six (notamment Georges Auric, Darius Milhaud, Francis Poulenc...).

Plein tarif 15 € | Pass Métropole 10,50 € | Tarif réduit 10,50 €
Durée : 1h30



À VOIR JUSQU'AU 13 OCTOBRE 2024

musée fabre
montpellier 3M

Jean Hugo

LE REGARD
MAGIQUE

DU 28 JUIN
AU 13 OCT 24

MUSÉE FABRE
MONTPELLIER

wordEran - Jean HUGO, Les Mémoires oubliées, 1929, tempera sur bois, 25 x 40 cm, collection privée. © Musée Fabre - Montpellier Méditerranée Métropole, photographie - Frédéric Jaulmes, Cliché Paris, 2024 - 04/2024.

À VOIR ÉGALEMENT
« ENTRE CIEL ET TERRE »

MUSÉE
PAUL VALÉRY
SÈTE

EN PARTENARIAT AVEC

ville de
sète

MUSEE

tunel

Le Point

Télérama

BeauxArts

PRÉFET
DE LA RÉGION
OCCITANIE
Liberté
Égalité
Fraternité



Montpellier
Méditerranée
métropole

Crédits :

Illustration pour la Une et page 2 : © Évelyne Mary ;
photographies pages 1, 4, 7,8,9 : service des publics,
musée Fabre de Montpellier Méditerranée Métropole ;
photographie page 5 : Guillaume Assié, musée Fabre de
Montpellier Méditerranée Métropole ; page 10 : Christina
Calaras, musée Fabre de Montpellier Méditerranée
Métropole.

CONTACT PRESSE

Emma VEGA

Attachée presse

Montpellier Méditerranée Métropole

Ville de Montpellier

Tél. 04 67 34 72 09 / 06 03 87 41 77

emmanuelle.vega@montpellier.fr

montpellier3m.fr - montpellier.fr



@PresseMTP

@museefabre

newsroom.montpellier3m.fr