

PRINTEMPS DES COMÉDIENS

Le théâtre foisonne au domaine d'Ô

En haut de l'affiche de ce festival, le Berliner ensemble, l'une des plus célèbres troupes en Europe, fondée par Bertold Brecht, présente le *Richard III* de Shakespeare (photo), mis en scène par Calus Peymann. Autre rendez-vous attendu, *Kiss and Cry*, entre cinéma, danse et théâtre, qui partira ensuite pour un mois au théâtre du Rond-Point à Paris. Au menu également, du cirque de haut-vol, avec la compagnie Circa, les premiers pas d'Isabella Rossellini au théâtre et deux pièces montpelliéraines, celle de Julien Bouffié et celle de Cyril Teste, avec les acteurs de l'École d'Art Dramatique de Montpellier Agglomération... Sous l'agréable pinède du Domaine d'Ô, la musique sera aussi de ce Printemps, avec *les Folies Lyriques* pour la Fête de la Musique le 21 juin et une soirée *Crescendo electro* le lendemain avec 4 Djays. Le Printemps des Comédiens est organisé par le Département de l'Hérault avec le soutien de Montpellier Agglomération.

DU 4 AU 30 JUIN

Montpellier - Domaine d'Ô

printempsdescomediens.com

INFOS • 04 67 63 66 67

TARIFS • 5 à 31 €



© Carthage



ARCHÉOLOGIE

L'Antiquité comme si vous y étiez

Pour sa 4^e édition, la Fête de l'Antiquité accueille « les guerriers et mercenaires puniques Carthago » avec leur éléphant ! Ils reconstitueront l'époque mouvementée des guerres puniques (III^e s. av.J.C) : entraînement d'un éléphant de guerre, manœuvres et combats, école des mercenaires, forge... Un second groupe présentera des activités artisanales (tissage, poterie, cuir...) et des affrontements entre les guerriers des quatre grandes civilisations antiques de Lattara : les Grecs de Marseille, les Romains, les Ibères et les Étrusques. Une véritable machine à remonter le temps !

SAMEDI 15 ET DIMANCHE 16 JUIN

Lattes // Site archéologique Lattara - Musée Henri Prades // De 14h à 19h

INFOS • 04 67 99 77 20

museearcheo.montpellier-agglo.com

TARIFS • 2 à 3,50 €



3 € (comprend l'accès au site archéologique et au musée)



© David Maugendre - MBV



BEACH-VOLLEY

Au Montpellier Beach Masters, 80 équipes en lice pour les J.O.

Pour la 1^{ère} fois cette année, le tournoi s'inscrit dans un circuit européen de 4 étapes, qualificatif aux Jeux Olympiques de Rio en 2016. Pour cette raison, il aura lieu au parc de la Rauze, sur les terrains aux normes de la Fédération. 80 équipes de plus de 25 pays s'y affronteront, dont plusieurs joueurs de l'équipe de France. Plusieurs tournois amateurs sont également organisés et notamment « Les Légendes de l'Agglo », ouvert à tous, dimanche 9 juin de 10h à 16h. Des sportifs de haut-niveau de l'agglomération y sont attendus.

DU MARDI 4 AU DIMANCHE 9 JUIN

Montpellier // Parc de la Rauze

INFOS • 06 21 64 61 30

ENTRÉE LIBRE



JUSQU'AU 12 JANVIER

EXPOSITION

Une Odyssée gauloise

Parures de femmes à l'origine des premiers échanges entre la Grèce et la Gaule.

Lattes

Site Lattara -

Musée Henri Prades

Tél. 04 67 99 77 20

museearcheo.montpellier-agglo.com

TARIFS de 2 à 3,50€

 **Pass'Agglo -0,50€**

(sur le plein tarif)

JUSQU'AU 29 SEPTEMBRE

EXPOSITION

Hubert Duprat

© Céline Capellier



Une sculpture contemporaine monumentale en résonance avec l'exposition archéologique.

Lattes

Site Lattara - musée Henri Prades

Tél. 04 67 99 77 20

museearcheo.montpellier-agglo.com

TARIFS 2,50€

 **Pass'Agglo 2€**

JUSQU'AU 13 JUILLET

EXPOSITION

Annlee

Œuvres des étudiants de l'ESBAMA inspirées d'Annlee, personnage de l'art contemporain.

Montpellier

École des Beaux-Arts

et autres lieux

Tél. 04 99 58 32 85

esbama.fr

Entrée libre

JUSQU'AU 27 JUILLET

EXPOSITION

L'architecture maçonnique du XVIII^e siècle à nos jours



300 objets des temples Francs-maçons, prêtés par le musée de la Grande Loge de France. Visites commentées et cycle de conférences (voir ci-dessous).

Montpellier

Médiathèque Émile Zola

Tél. 04 99 06 27 34

mediatheque.montpellier-agglo.com

Entrée libre

MARDI 4 JUIN

CONCERT

Hatebreed (hardcore)

Un groupe phare du genre aux USA, et en 1^{ère} partie, trois groupes du sud de la France.

Saint Jean de Vedas

Secret Place à 19h

Tél. 04 67 68 80 58

Toutafond.com

TARIF 21€

CONFERENCE

Alain Knapp

L'ancien Conseiller Fédéral de la Grande Loge de France raconte Trois siècles d'histoire de la Franc-maçonnerie.

Montpellier

Médiathèque Émile Zola à 19h

Tél. 04 99 06 27 34

mediatheque.montpellier-agglo.com

Entrée libre

DU 4 AU 13 JUIN

FESTIVAL DE MAGUELONE

Musique ancienne

Six soirées de musique médiévale, renaissance et baroque, avec Jordi Saval en tête d'affiche, dans le cadre magique de la cathédrale de Maguelone.

Villeneuve-lès-Maguelone

Tél. 04 67 60 69 92

Programme complet sur musiqueancienemaguelone.com

TARIFS de 10 à 50€

DU 5 AU 8 JUIN

SPECTACLE

Panaï

Le clown de Stéphane Fitoussi est à fleur de peau, de tendresse, de désir. Drôle et charmant. Tout public dès 10 ans.

Montpellier

Théâtre Pierre Tabard à 19h,

sauf dimanche à 17h

Tél. 04 99 62 83 13

theatrepierretabard.com

TARIFS de 5 à 16€

 **Pass'Agglo 13€**

JEUDI 6 JUIN

HANDBALL



Montpellier - Nantes

Dernier match de la saison du Championnat

Pérols

Park&Suites Arena à 20h45

Tél. 04 99 61 44 55

montpellierhandball.com

TARIFS de 15 à 30€

CONCERT

Soirée Paillote au Jam



Expo de street art par Al & Salamech, bar et restauration de 19h à 21h, à 20h concert acoustique en extérieur de Silverwood, à 21h15, concert dans la grande salle de Charley (chanson urbaine) et Buddies and Soul (soul funk), deux groupes issus du JAM.

Le Jam à partir de 19h

Tél. 04 67 58 30 30

lejam.com

Entrée libre

DU 6 AU 16 JUIN

OPÉRA

Don Giovanni de Mozart

Une production de l'Opéra Orchestre national Montpellier Languedoc-Roussillon, sous la direction de Marius Stieghorst, mis en scène par Jean-Paul Scarpitta

Montpellier

Opéra Comédie

Tél. 04 67 60 19 99

www.opera-montpellier.com

TARIFS de 21 à 65€

VENDREDI 7 JUIN

CONCERT

Soirée Paillote au Jam

À 20h, concert acoustique en extérieur de Mic Lee (beat box urbain), à 21h15 concert dans la grande salle de Kiss from Paris (jazz urbain)

Le Jam à partir de 19h

Tél. 04 67 58 30 30

lejam.com

Entrée libre

MUSIQUE MÉDIEVALE ET JONGLERIE



Troubadours et jongleurs
Ensemble Alla Francesca et Jive Saury. Tout public dès 8 ans.
Cathédrale de Villeneuve-lès-Maguelone à 20h
Tél. 04 67 69 58 00
theatre-maguelone.fr
TARIF 10€

SAMEDI 8 JUIN

CONCERT

Garou (variété)
Montpellier
Zénith Sud à 20h30
Tél. 04 67 64 50 00
enjoy-montpellier.com
TARIFS de 41 à 52€

COURSE CAMARGUAISE Trophée Marcianicus 2013

Ligue du Languedoc Roussillon
Arènes de Saint Geniès des Mourgues à 16h
Tél. 06 14 48 86 42
fcc.info

TARIFS 5€

 **Pass'Agglo -1€**

CONCERT ET BAL

Musiques traditionnelles
Découvrez la musique et les danses traditionnelles de Basse-Auvergne, dans un spectacle joué et raconté. Tout public
Théâtre de Villeneuve-lès-Maguelone à 21h30
Tél. 04 67 69 58 00
theatre-maguelone.fr
TARIF 8€

TAMBOURIN

**Cournonsec/
Cazouls d'Hérault**
Nationale 1 masculine
Cournonsec à 17h
Tél. 04 67 42 50 09
ffsport-tambourin.fr
Entrée libre

TAMBOURIN

**Cournonterral/Notre
Dame de Londres**



Nationale 1 masculine
Cournonterral à 17h
Tél. 04 67 42 50 09
ffsport-tambourin.fr
Entrée libre

DIMANCHE 9 JUIN

MARCHÉS ET PUCES

Puces rock et vintage



80 exposants : vinyles et CDs, fripes et déco, peintures, photographies, graffeurs...
Restauration et buvette sur place.
Saint Jean de Védas
Secret Place de 9h à 18h
Tél. 04 67 68 80 58
toutafond.com
Entrée libre

MARDI 11 JUIN

CONCERT

Tarrus Riley (reggae)
LA star actuelle du reggae jamaïcain, revient avec un 4^e album plus acoustique et moins dancehall.
Saint Jean de Védas
Victoire 2 à 20h
Tél. 04 67 47 91 00
victoire2.com

TARIFS de 21 à 23€

RENCONTRE

**Emmanuel Todd
et Hervé le Bras**

© Hermance Triay



Les deux grands intellectuels présentent leur dernier ouvrage **Le Mystère français**, exceptionnelle radiographie de la France aux éditions du seuil.
Médiathèque Émile Zola à 19h
Tél. 04 99 06 27 34
mediatheque.montpellier-agglo.com
Entrée libre

LES 11, 15 ET 16 JUIN

HUMOUR

Festival Rire en juin
Trois spectacles de Laurent Pitt, Alexandra Jussiau et David Baux et un duo d'impro.
Montpellier
Théâtre Pierre Tabard
Tél. 04 99 62 83 13
theatrepierretabard.com
TARIFS de 5 à 10€
 **Pass'Agglo 7€**

DU 12 AU 16 JUIN

ARCHITECTURE

À l'occasion du Festival des Architectures Vives, l'Hôtel Sabatier d'Espeyran présente une œuvre contemporaine dans la cour et propose des visites guidées autour de l'architecture et des décors.
Montpellier
Hôtel de Cabrières - Sabatier d'Espeyran de 9h à 19h
Tél. 04 67 14 83 00
montpellier-agglo.museefabre.com
Visites guidées de 16h à 17h30

TARIFS 8€

 **Pass'Agglo 7€**

JEUDI 13 JUIN

PROJECTION

Soirée Flare#29*

La soirée mensuelle de l'École des Beaux-Arts de Montpellier Agglomération autour des formes contemporaines de l'image en mouvement.
Montpellier
Salle Rabelais à 18h30
Tél. 04 99 58 32 85
esbama.fr
Entrée libre

SAMEDI 15 JUIN

SPECTACLE DE RUE

Festival des Fanfares



18^e édition d'une fête incontournable à Montpellier.
Montpellier
Quartiers Beaux-Arts et Boutonnet à partir de 15h
festivalfanfare.free.fr
Entrée libre

+d'infos
montpellier-agglo.com

CONCERT Joke (rap)



Le Montpelliérain signé par le label Def Jam, qui fait le buzz dans le monde du rap, vient de sortir son dernier album.

Saint Jean de Védas
Victoire 2 à 20h
Tél. 04 67 47 91 00
victoire2.com

TARIFS 12€

Pass'Agglo 10€

CONCERT JEUNE PUBLIC La Contrebasse voyageuse (classique)



© DR

Tout public dès 5 ans
Le voyage musical et humaniste dans le bassin méditerranéen du contrebassiste Thierry Petit, avec l'Orchestre national Montpellier Languedoc-Roussillon sous la direction de Robert Tuohy.

Montpellier
Opéra Berlioz (Corum) à 17h
Tél. 04 67 60 19 99

opera-montpellier.com

TARIFS **Enfant 1,50€**

Adulte 3€

CONCERT Véronique Gens (classique)

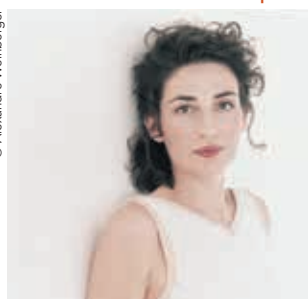

© Alexandre Weinberger

Une grande dame du chant dans un répertoire où elle est sans rivale: de Fauré à Hahn en passant par Duparc, Chausson et Debussy, les grandes pages de la mélodie française.

Montpellier
Opéra comédie à 20h
Tél. 04 67 60 19 99

opera-montpellier.com

TARIFS de 17 à 20€

DIMANCHE 16 JUIN TAMBOURIN Cournonterral / Cournonsec

Le derby de la dernière journée de nationale 1 féminine.

À Cournonterral à 17h
Tél. 04 67 42 50 09
ffsport-tambourin.fr

Entrée libre

CONCERT Les Dimanches en salade Déjeuner dominical avec Calema, groupe de deux frères mêlant pop et world, originaires de Sao Tomé et Príncipe.

Villeneuve-lès-Maguelone
Soul Sun Studio à partir de 13h.
Tél. 06 75 75 20 07

facebook.com/soulsunstudio

TARIFS 17€

(repas + spectacle),

7€ spectacle

COURSE CAMARGUAISE 15^e Flamme d'Or Les Brasérades

Arènes de Vendargues à 16h
Tél. 06 18 95 12 82

TARIF 9€

LES 21 ET 22 JUIN TOTAL FESTUM Fêtes occitano- brésiliennes

Les associations Bras'Oc, Calandretas et Senzala et Léon Cordas proposent deux soirées où se mêlent traditions occitanes et brésiliennes autour du feu de la Saint Jean.

Montpellier
Place Max Rouquette
Tél. 06 19 05 16 37
http://brasoc.net

Entrée libre

MARDI 18 JUIN RENCONTRE François Berriot, Pr^é émérite

Pour son ouvrage *Autour de Jean Moulin*, en présence de Bernard de Gaulle, neveu du Général, résistant.

Montpellier
Médiathèque Émile Zola à 19h
Tél. 04 99 06 27 34

montpellier-agglo.com/
mediatheques

Entrée libre

JEUDI 27 JUIN CONFÉRENCE Des galaxies aux quarks : à la poursuite de l'invisible

Pierre Salati, Pr^é de physique à l'Université de Savoie, dans le cadre des conférences du cycle «l'univers violent»

Planétarium Galilée à 20h30
Tél. 04 67 13 26 26
planetarium-galilee.com

TARIFS 4€

Pass'Agglo 3€

LES 28 ET 29 JUIN DANSE Mouvements sur la Ville 5



© Pascale Beroujon

Hélène Cathala et sa C^{ie} Hors Commerce présentent sa dernière création B.L.E.N.D, entre la France et l'Afrique du Sud.

Montpellier
La Chapelle à 21h30
Tél. 04 67 42 08 95
lachapelle-gely.com

TARIFS 10€

Pass'Agglo 8€

SAMEDI 29 JUIN FÊTE Fête de l'océan indien



© Terrains de Femmes

Conférence sur la vanille, spectacles et chansons de Madagascar, la Réunion, Mayotte, l'île Maurice et restauration pour le 20^e anniversaire de l'Amitié Franco-Malgache.

Montpellier
Domaine de la Providence
à partir de 16h

Entrée libre

d'infos
montpellier-agglo.com