

Commune de BAILLARGUES

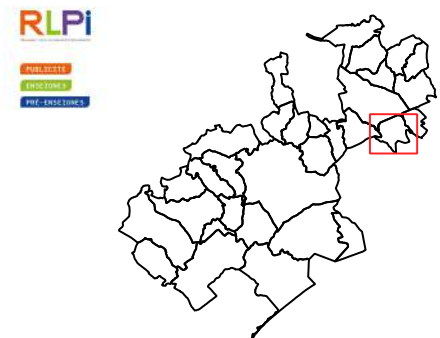

Périmètres concernés par l'article R581-16 du Code de l'Environnement

Installation d'enseignes soumises à accord de l'architecte des Bâtiments de France

- Monuments historiques (classés ou inscrits)
- Périmètre délimité des abords des Monuments historiques
- Sites patrimoniaux remarquables

Installation d'enseignes soumises à accord du Préfet de Région

- Sites classés
- Réserves naturelles nationales

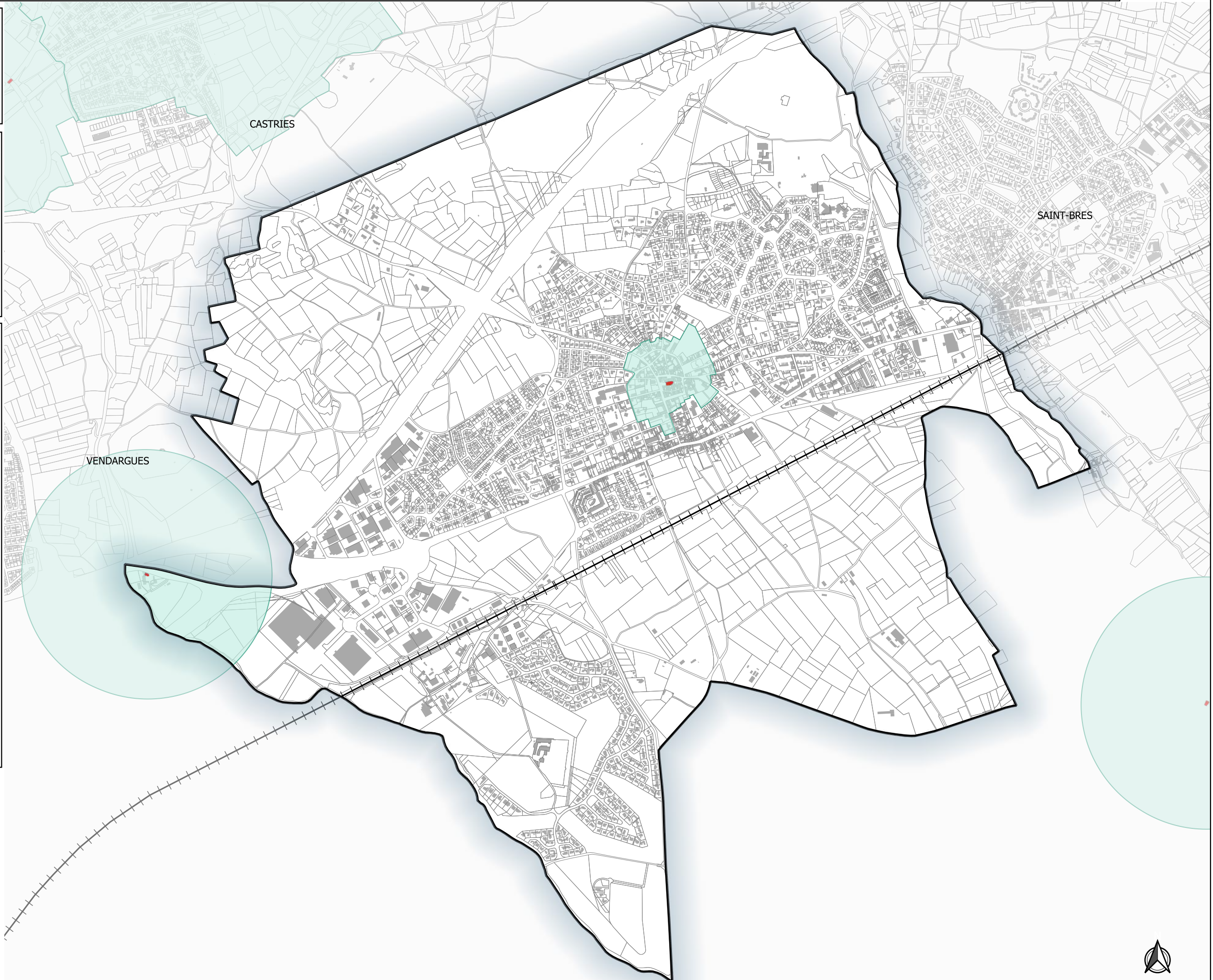
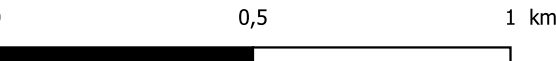



Commune de BEAULIEU

RLPI

PROJET  
PROJET  
PROJET

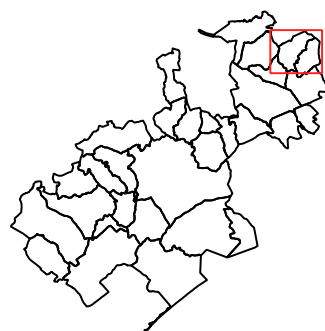

**Périmètres concernés par l'article R581-16 du Code de l'Environnement**

*Installation d'enseignes soumises à accord de l'architecte des Bâtiments de France*

- Monuments historiques (classés ou inscrits)
- Périmètre délimité des abords des Monuments historiques
- Sites patrimoniaux remarquables

*Installation d'enseignes soumises à accord du Préfet de Région*

- Sites classés
- Réserves naturelles nationales

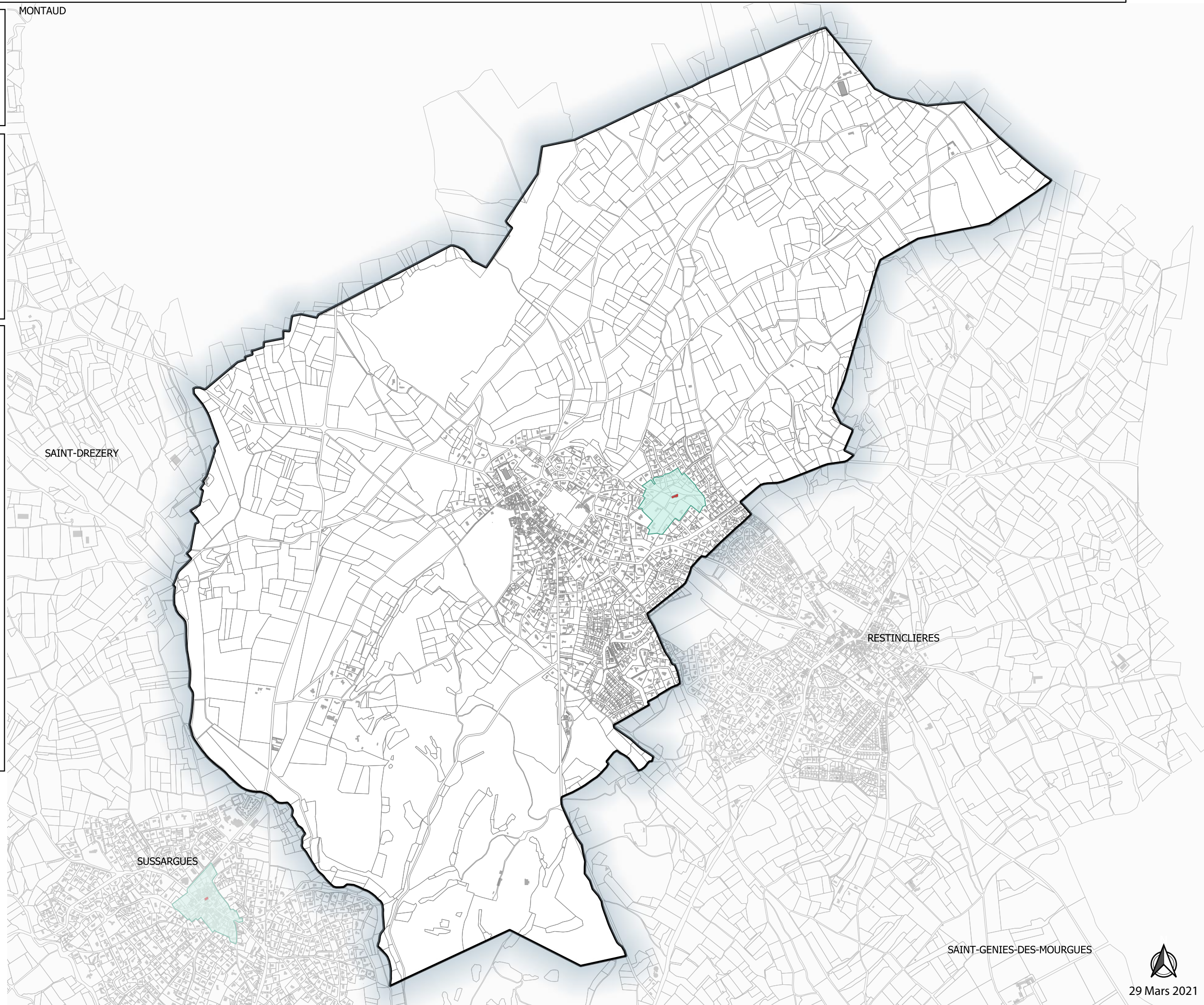

0 0,5 1 km

SAINT-GENIES-DES-MOURGUES



29 Mars 2021



Commune de CASTELNAU  
LE LEZ

RLPI

PROJET  
D'AMÉNAGEMENT  
URBAIN  
D'INTERCÔMUNE

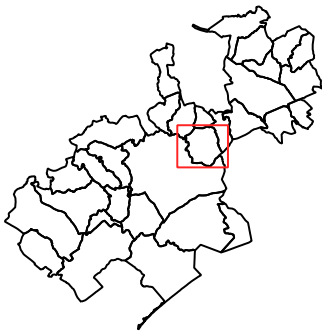

**Périmètres concernés par l'article  
R581-16 du Code de l'Environnement**

*Installation d'enseignes soumise à  
accord de l'architecte des Bâtiments de  
France*

- Monuments historiques  
(classés ou inscrits)
- Périmètre délimité des abords des  
Monuments historiques
- Sites patrimoniaux remarquables

*Installation d'enseignes soumise à  
accord du Préfet de Région*

- Sites classés
- Réserves naturelles nationales

0 0,5 1 km

MONTPELLIER Zoom



Commune de CASTRIES

RLPI

PROJET D'AMÉNAGEMENT  
URBAIN  
PROJET D'AMÉNAGEMENT  
RURAL

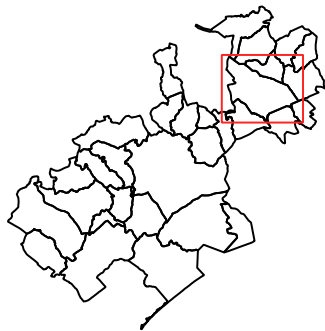

Périmètres concernés par l'article  
R581-16 du Code de l'Environnement

Installation d'enseignes soumise à  
accord de l'architecte des Bâtiments de  
France

- Monuments historiques  
(classés ou inscrits)
- Périmètre délimité des abords des  
Monuments historiques
- Sites patrimoniaux remarquables

Installation d'enseignes soumise à  
accord du Préfet de Région

- Sites classés
- Réserves naturelles nationales

0 0,5 1 km

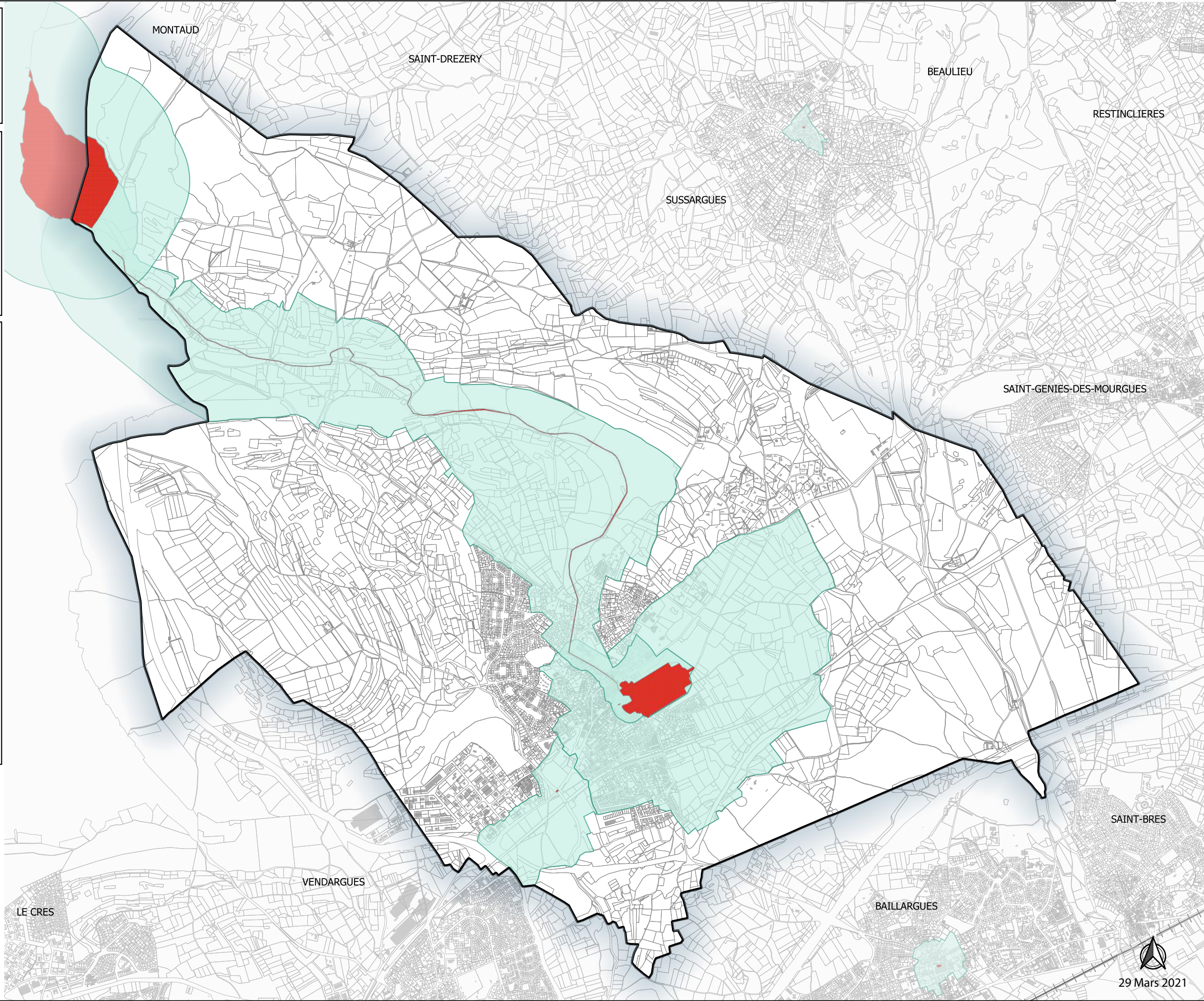



Commune de CLAPIERS

RLPI

PROJET  
PROJET  
PROJET

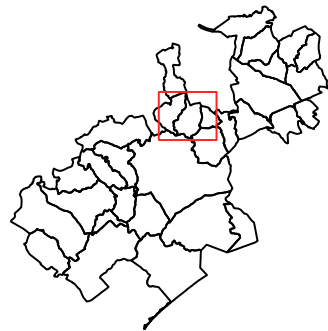

Périmètres concernés par l'article  
R581-16 du Code de l'Environnement

Installation d'enseignes soumises à  
accord de l'architecte des Bâtiments de  
France

- Monuments historiques  
(classés ou inscrits)
- Périmètre délimité des abords des  
Monuments historiques
- Sites patrimoniaux remarquables

Installation d'enseignes soumises à  
accord du Préfet de Région

- Sites classés
- Réserves naturelles nationales

0 0,5 1 km

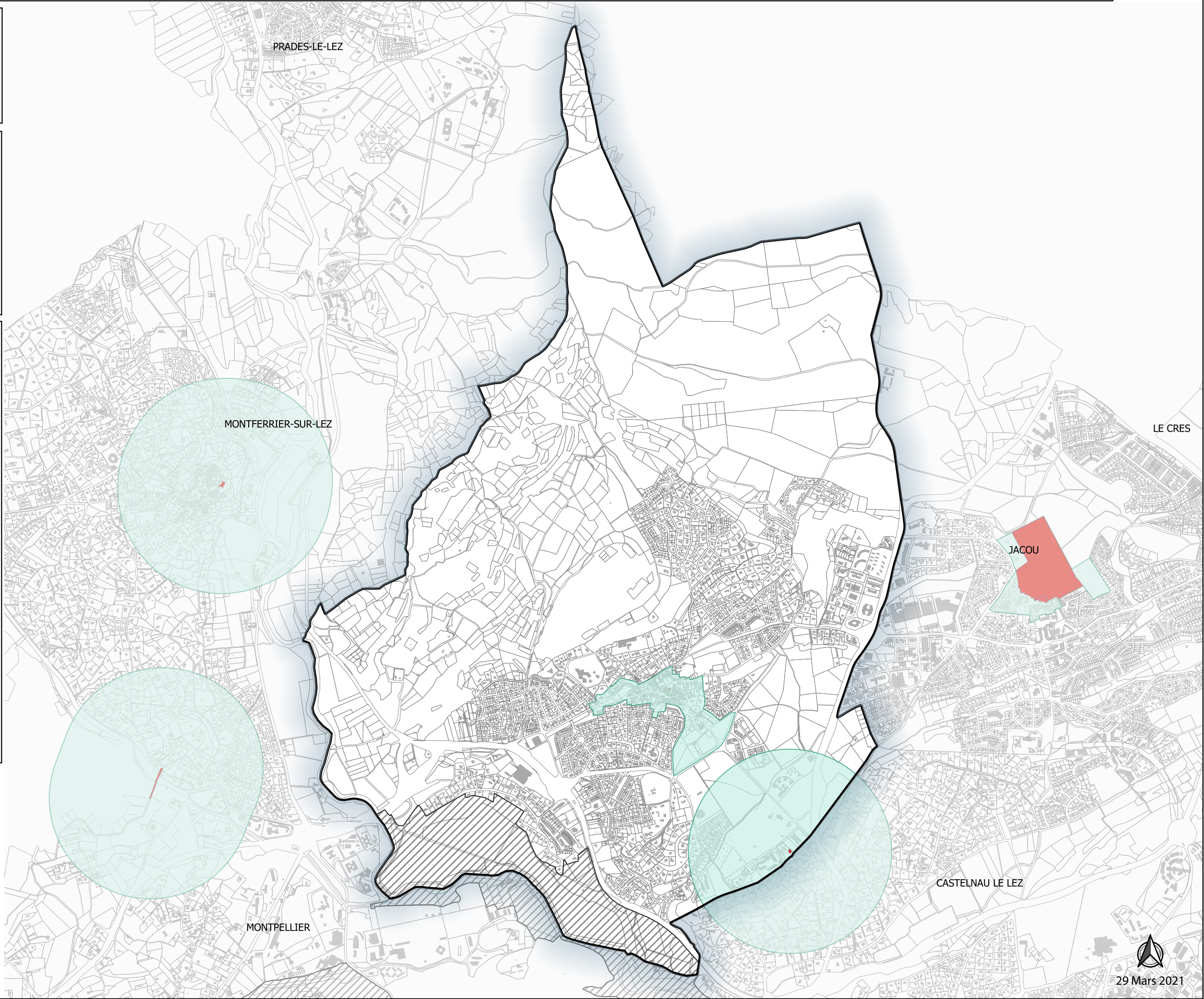



Commune de COURNONSEC

RLPI

PROJET  
PROJET  
PROJET



**Périmètres concernés par l'article R581-16 du Code de l'Environnement**

*Installation d'enseignes soumises à accord de l'architecte des Bâtiments de France*

- Monuments historiques (classés ou inscrits)
- Périmètre délimité des abords des Monuments historiques
- Sites patrimoniaux remarquables

*Installation d'enseignes soumises à accord du Préfet de Région*

- Sites classés
- Réserves naturelles nationales

0 0,5 1 km



29 Mars 2021



Commune de FABREGUES

RLPI

PROJET D'AMÉNAGEMENT  
URBAIN  
D'INTERCOMMUNALITÉ  
PDU-EXISTANT

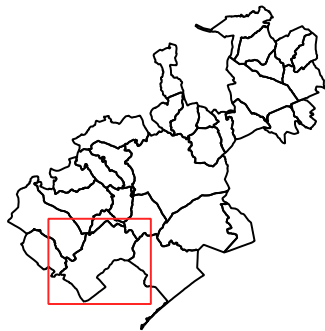

Périmètres concernés par l'article  
R581-16 du Code de l'Environnement

Installation d'enseignes soumises à  
accord de l'architecte des Bâtiments de  
France

- Monuments historiques  
(classés ou inscrits)
- Périmètre délimité des abords des  
Monuments historiques
- Sites patrimoniaux remarquables

Installation d'enseignes soumises à  
accord du Préfet de Région

- Sites classés
- Réserves naturelles nationales

0 0,5 1 km

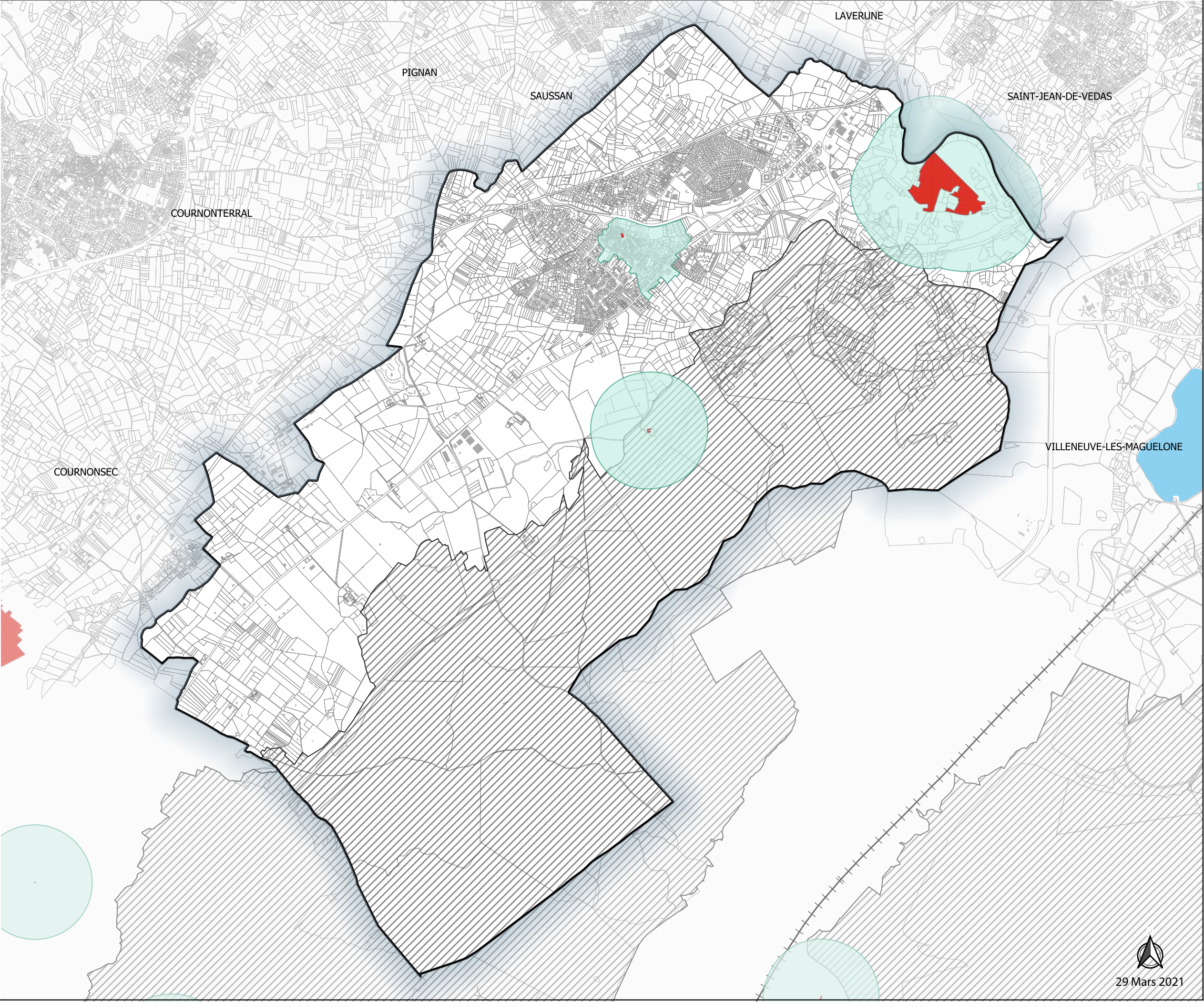



Commune de GRABELS

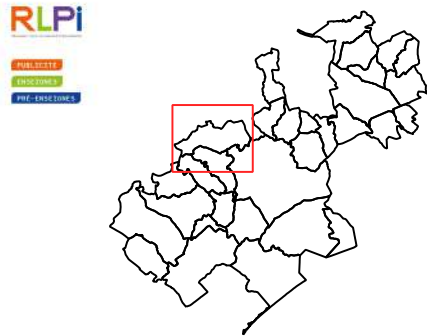

Périmètres concernés par l'article  
R581-16 du Code de l'Environnement

Installation d'enseignes soumises à  
accord de l'architecte des Bâtiments de  
France

- Monuments historiques  
(classés ou inscrits)
- Périmètre délimité des abords des  
Monuments historiques
- Sites patrimoniaux remarquables

Installation d'enseignes soumises à  
accord du Préfet de Région

- Sites classés
- Réserves naturelles nationales

0 0,5 1 km

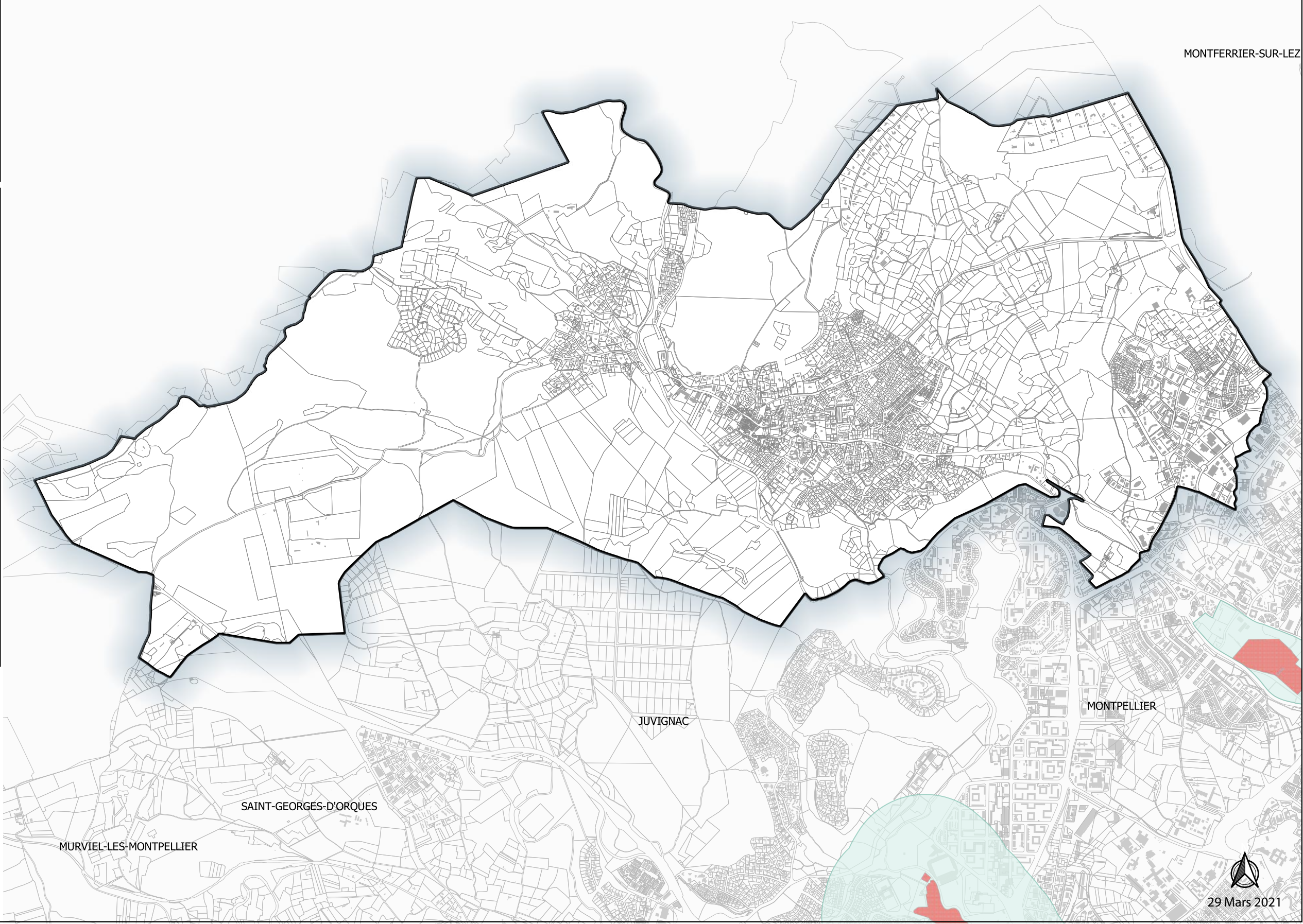



Commune de JACOU

RLPI

PROJET  
PROJET  
PROJET

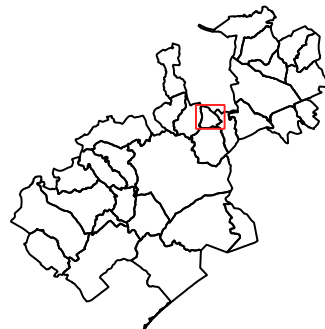

**Périmètres concernés par l'article  
R581-16 du Code de l'Environnement**

*Installation d'enseignes soumises à  
accord de l'architecte des Bâtiments de  
France*

- Monuments historiques  
(classés ou inscrits)
- Périmètre délimité des abords des  
Monuments historiques
- Sites patrimoniaux remarquables

*Installation d'enseignes soumises à  
accord du Préfet de Région*

- Sites classés
- Réserves naturelles nationales

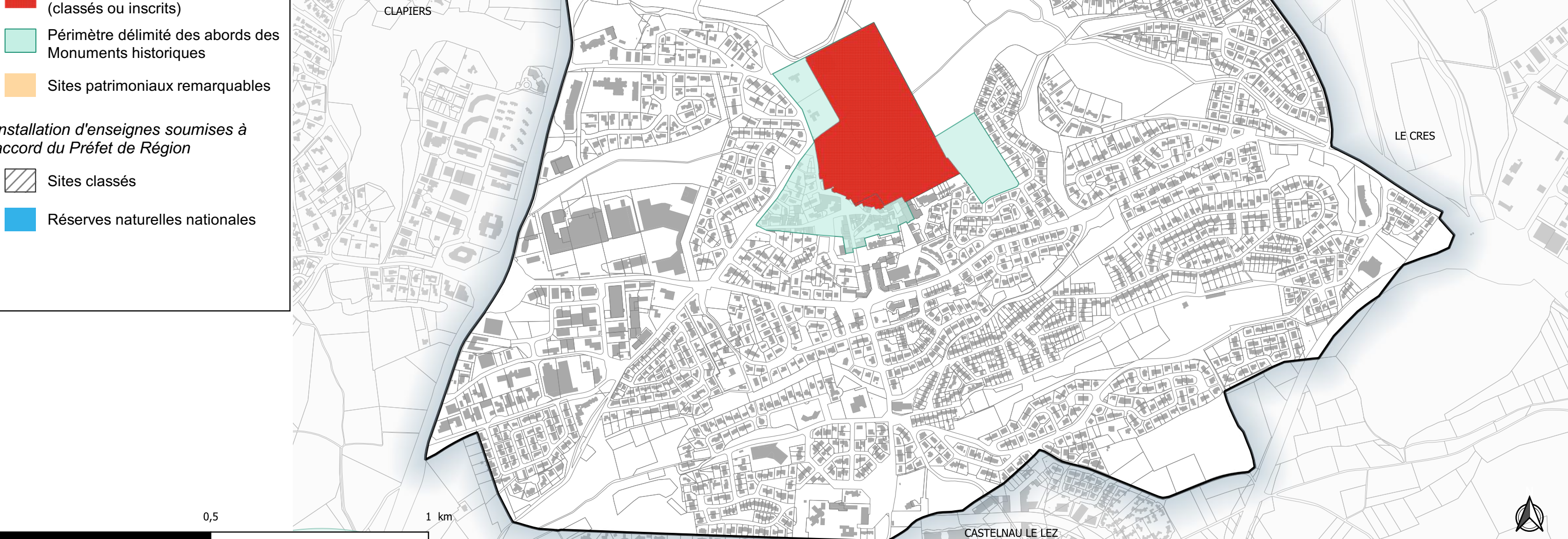



Commune de JUVIGNAC

RLPI

PROJET D'AMÉNAGEMENT  
D'URBANISME  
PNUF - ÉVALUATION

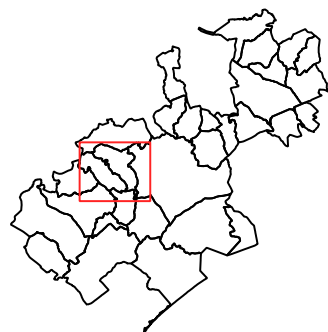

**Périmètres concernés par l'article  
R581-16 du Code de l'Environnement**

*Installation d'enseignes soumises à  
accord de l'architecte des Bâtiments de  
France*

- Monuments historiques  
(classés ou inscrits)
- Périmètre délimité des abords des  
Monuments historiques
- Sites patrimoniaux remarquables

*Installation d'enseignes soumises à  
accord du Préfet de Région*

- Sites classés
- Réserves naturelles nationales

0 0,5 1 km





Commune de LATTES

RLPI

PROJET D'AMÉNAGEMENT  
D'URBANISME  
PDU - PPR - PPR-ÉLÉMENTS

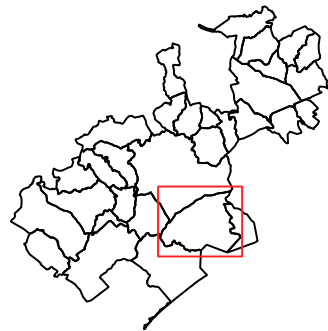

**Périmètres concernés par l'article  
R581-16 du Code de l'Environnement**

*Installation d'enseignes soumises à  
accord de l'architecte des Bâtiments de  
France*

- Monuments historiques  
(classés ou inscrits)
- Périmètre délimité des abords des  
Monuments historiques
- Sites patrimoniaux remarquables

*Installation d'enseignes soumises à  
accord du Préfet de Région*

- Sites classés
- Réserves naturelles nationales

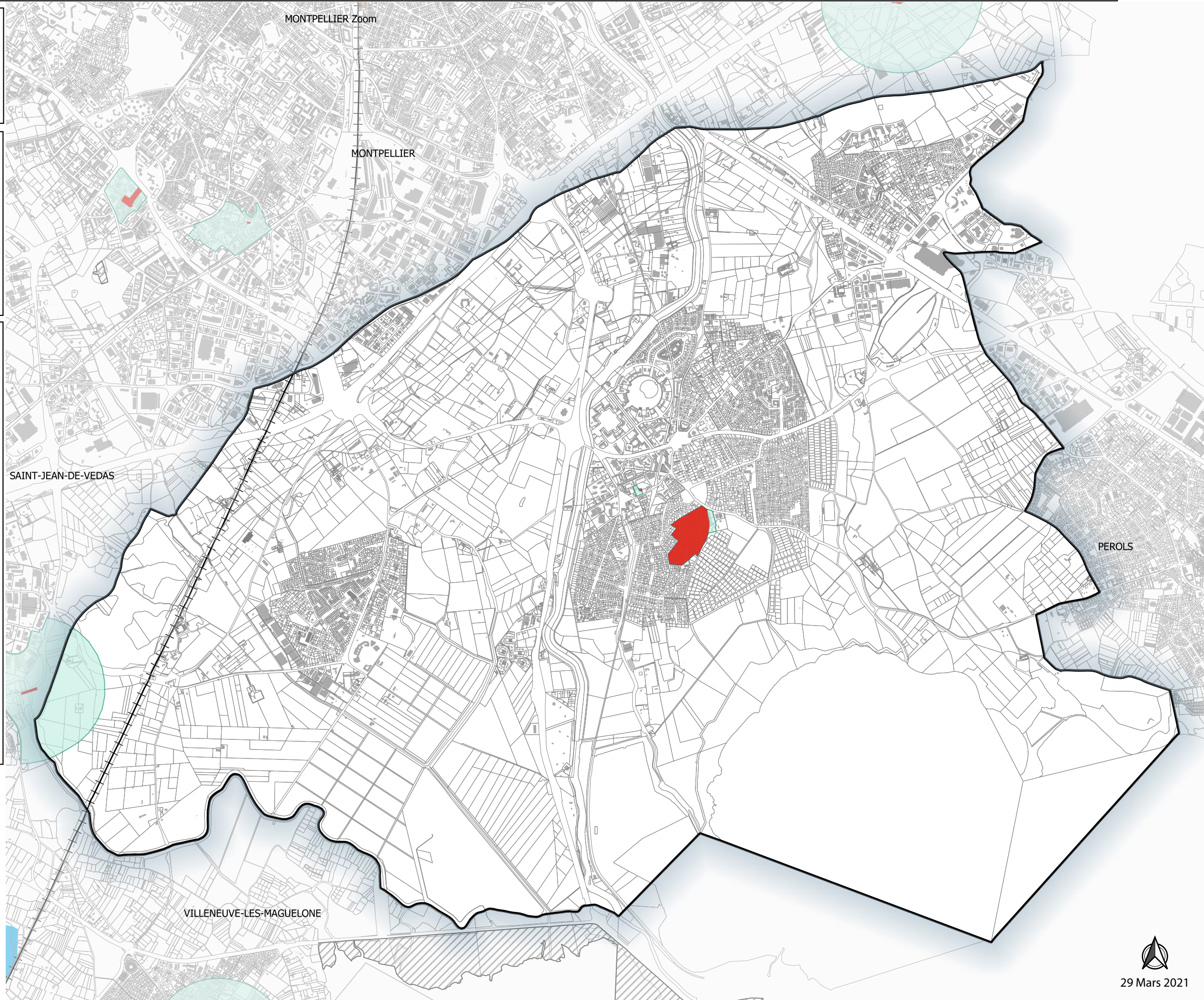



## Commune de LAVERUNE

RLPI

PROJET  
EXISTANT

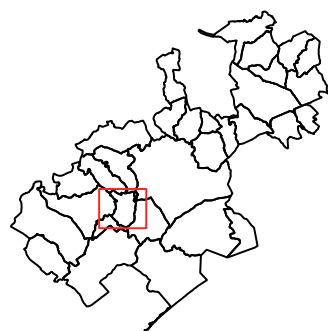

### Périmètres concernés par l'article R581-16 du Code de l'Environnement

*Installation d'enseignes soumises à accord de l'architecte des Bâtiments de France*

- Monuments historiques (classés ou inscrits)
- Périmètre délimité des abords des Monuments historiques
- Sites patrimoniaux remarquables

*Installation d'enseignes soumises à accord du Préfet de Région*

- Sites classés
- Réserves naturelles nationales

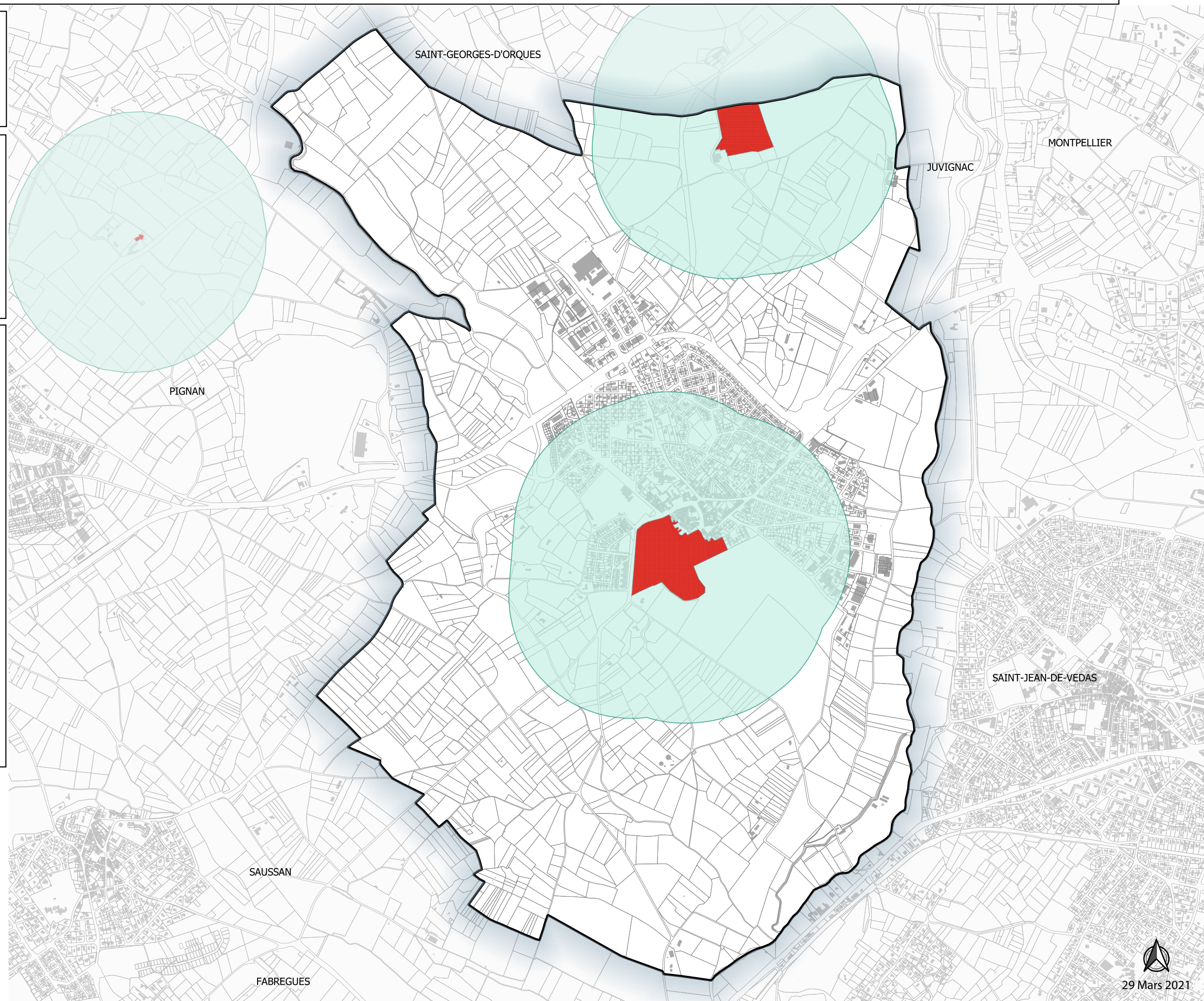



Commune de LE CRES

RLPI

PROJET  
PROJET  
PROJET

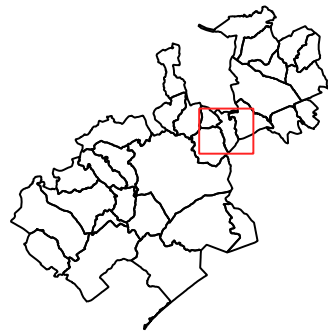

**Périmètres concernés par l'article R581-16 du Code de l'Environnement**

*Installation d'enseignes soumises à accord de l'architecte des Bâtiments de France*

- Monuments historiques (classés ou inscrits)
- Périmètre délimité des abords des Monuments historiques
- Sites patrimoniaux remarquables

*Installation d'enseignes soumises à accord du Préfet de Région*

- Sites classés
- Réserves naturelles nationales

0 0,5 1 km

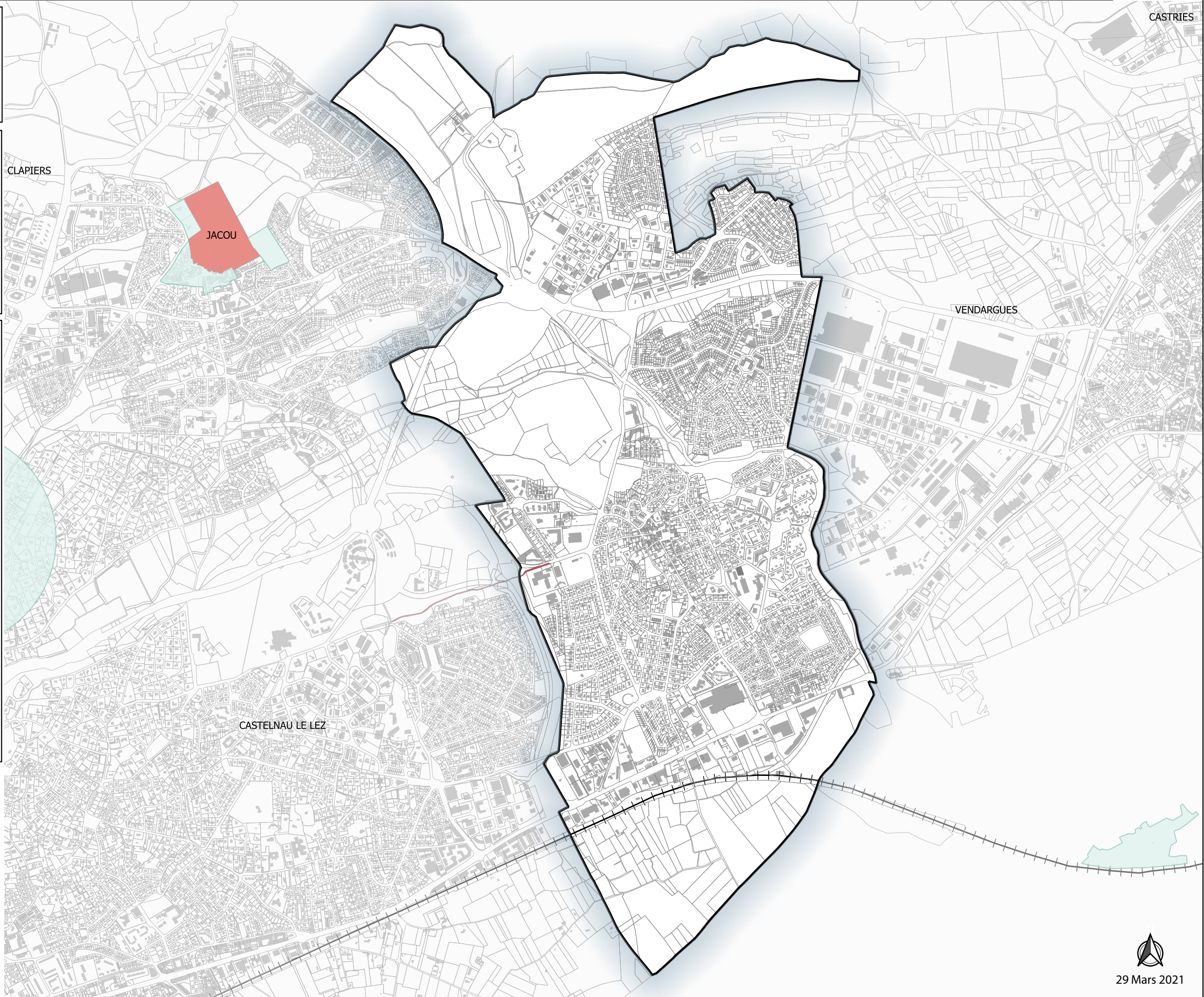



Commune de MONTAUD

RLPI

ABF  
ABF  
ABF  
ABF

**Périmètres concernés par l'article  
R581-16 du Code de l'Environnement**

*Installation d'enseignes soumises à  
accord de l'architecte des Bâtiments de  
France*

- Monuments historiques  
(classés ou inscrits)
- Périmètre délimité des abords des  
Monuments historiques
- Sites patrimoniaux remarquables

*Installation d'enseignes soumises à  
accord du Préfet de Région*

- Sites classés
- Réserves naturelles nationales

0 0,5 1 km



Commune de  
MONTFERRIER-SUR-LEZ

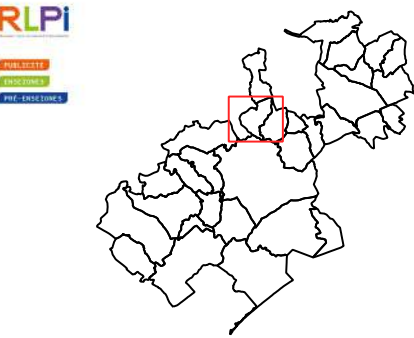

**Périmètres concernés par l'article  
R581-16 du Code de l'Environnement**

*Installation d'enseignes soumises à  
accord de l'architecte des Bâtiments de  
France*

- Monuments historiques  
(classés ou inscrits)
- Périmètre délimité des abords des  
Monuments historiques
- Sites patrimoniaux remarquables

*Installation d'enseignes soumises à  
accord du Préfet de Région*

- Sites classés
- Réserves naturelles nationales

0 0,5 1 km

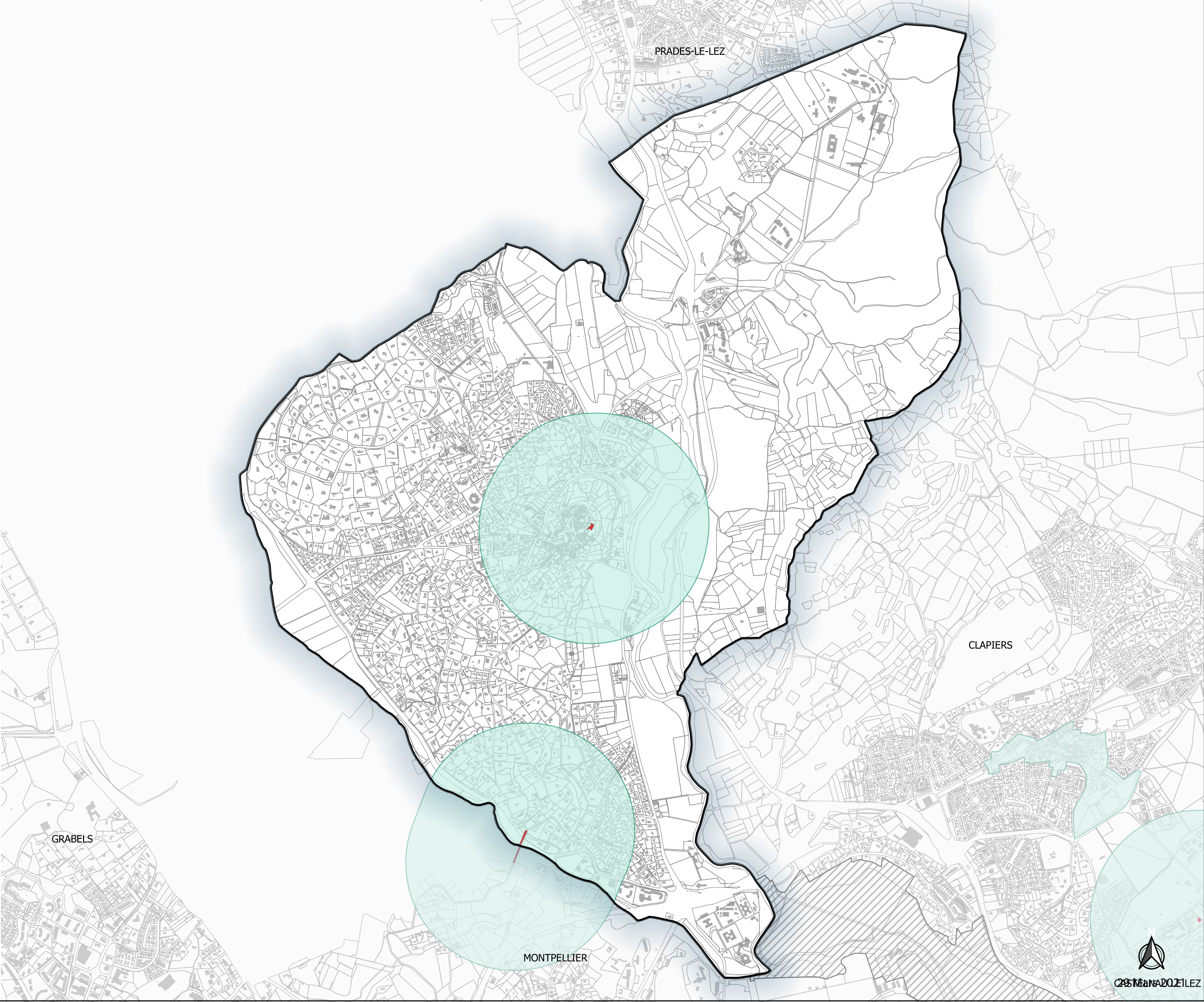



Commune de MONTPELLIER

RLPI

PROJET D'AMÉNAGEMENT  
URBAIN  
D'INTERCOMMUNAL  
D'ÉTAPE

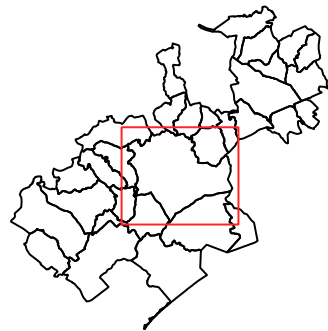

**Périmètres concernés par l'article R581-16 du Code de l'Environnement**

*Installation d'enseignes soumise à accord de l'architecte des Bâtiments de France*

- Monuments historiques (classés ou inscrits)
- Périmètre délimité des abords des Monuments historiques
- Sites patrimoniaux remarquables

*Installation d'enseignes soumise à accord du Préfet de Région*

- Sites classés
- Réserves naturelles nationales

0 0,5 1 km



SAUSSAN

SAINT-JEAN-DE-VEDAS

LAVERUNE

SAINT-GEORGES-D'ORQUES

JUVIGNAC

MONTPELLIER Zoom

CLAPIERS

MONTFERRIER-SUR-LEZ

GRABELS

JACOU

CASTELNAU LE LEZ

LE CRES

VENDARGUES

PEROLS

LATTES

SAUSSAN

SAINT-JEAN-DE-VEDAS

LAVERUNE

SAINT-GEORGES-D'ORQUES

JUVIGNAC

MONTPELLIER Zoom

CLAPIERS

MONTFERRIER-SUR-LEZ

GRABELS

JACOU

CASTELNAU LE LEZ

LE CRES

VENDARGUES

PEROLS

LATTES

SAUSSAN

SAINT-JEAN-DE-VEDAS

LAVERUNE

SAINT-GEORGES-D'ORQUES

JUVIGNAC

MONTPELLIER Zoom

CLAPIERS

MONTFERRIER-SUR-LEZ

GRABELS

JACOU

CASTELNAU LE LEZ

LE CRES

VENDARGUES

PEROLS

LATTES

SAUSSAN

SAINT-JEAN-DE-VEDAS

LAVERUNE

SAINT-GEORGES-D'ORQUES

JUVIGNAC

MONTPELLIER Zoom

CLAPIERS

MONTFERRIER-SUR-LEZ

GRABELS

JACOU

CASTELNAU LE LEZ

LE CRES

VENDARGUES

PEROLS

LATTES

SAUSSAN

SAINT-JEAN-DE-VEDAS

LAVERUNE

SAINT-GEORGES-D'ORQUES

JUVIGNAC

MONTPELLIER Zoom

CLAPIERS

MONTFERRIER-SUR-LEZ

GRABELS

JACOU

CASTELNAU LE LEZ

LE CRES

VENDARGUES

PEROLS

LATTES

SAUSSAN

SAINT-JEAN-DE-VEDAS

LAVERUNE

SAINT-GEORGES-D'ORQUES

JUVIGNAC

MONTPELLIER Zoom

CLAPIERS

MONTFERRIER-SUR-LEZ

GRABELS

JACOU

CASTELNAU LE LEZ

LE CRES

VENDARGUES

PEROLS

LATTES

SAUSSAN

SAINT-JEAN-DE-VEDAS

LAVERUNE

SAINT-GEORGES-D'ORQUES

JUVIGNAC

MONTPELLIER Zoom

CLAPIERS

MONTFERRIER-SUR-LEZ

GRABELS

JACOU

CASTELNAU LE LEZ

LE CRES

VENDARGUES

PEROLS

LATTES

SAUSSAN

SAINT-JEAN-DE-VEDAS

LAVERUNE

SAINT-GEORGES-D'ORQUES

JUVIGNAC

MONTPELLIER Zoom

CLAPIERS

MONTFERRIER-SUR-LEZ

GRABELS

JACOU

CASTELNAU LE LEZ

LE CRES

VENDARGUES

PEROLS

LATTES

SAUSSAN

SAINT-JEAN-DE-VEDAS

LAVERUNE

SAINT-GEORGES-D'ORQUES

JUVIGNAC

MONTPELLIER Zoom

CLAPIERS

MONTFERRIER-SUR-LEZ

GRABELS

JACOU

CASTELNAU LE LEZ

LE CRES

VENDARGUES

PEROLS

LATTES

SAUSSAN

SAINT-JEAN-DE-VEDAS

LAVERUNE

SAINT-GEORGES-D'ORQUES

JUVIGNAC

MONTPELLIER Zoom

CLAPIERS

MONTFERRIER-SUR-LEZ

GRABELS

JACOU

CASTELNAU LE LEZ

LE CRES

VENDARGUES

PEROLS

LATTES

SAUSSAN

SAINT-JEAN-DE-VEDAS

LAVERUNE

SAINT-GEORGES-D'ORQUES

JUVIGNAC

MONTPELLIER Zoom

CLAPIERS

MONTFERRIER-SUR-LEZ

GRABELS

JACOU

CASTELNAU LE LEZ

LE CRES

VENDARGUES

PEROLS

LATTES

SAUSSAN

SAINT-JEAN-DE-VEDAS

LAVERUNE

SAINT-GEORGES-D'ORQUES

JUVIGNAC

MONTPELLIER Zoom

CLAPIERS

MONTFERRIER-SUR-LEZ

GRABELS

JACOU

CASTELNAU LE LEZ

LE CRES

VENDARGUES

PEROLS

LATTES

SAUSSAN

SAINT-JEAN-DE-VEDAS

LAVERUNE

SAINT-GEORGES-D'ORQUES

JUVIGNAC

MONTPELLIER Zoom

CLAPIERS

MONTFERRIER-SUR-LEZ

GRABELS

JACOU

CASTELNAU LE LEZ

LE CRES

VENDARGUES

PEROLS

LATTES

SAUSSAN

SAINT-JEAN-DE-VEDAS

LAVERUNE

SAINT-GEORGES-D'ORQUES

JUVIGNAC

MONTPELLIER Zoom

CLAPIERS

MONTFERRIER-SUR-LEZ

GRABELS

JACOU

CASTELNAU LE LEZ

LE CRES

VENDARGUES

PEROLS

LATTES

SAUSSAN

SAINT-JEAN-DE-VEDAS

LAVERUNE

SAINT-GEORGES-D'ORQUES

JUVIGNAC

MONTPELLIER Zoom

CLAPIERS

MONTFERRIER-SUR-LEZ

GRABELS

JACOU

CASTELNAU LE LEZ

LE CRES

VENDARGUES

PEROLS

LATTES

SAUSSAN

SAINT-JEAN-DE-VEDAS

LAVERUNE

SAINT-GEORGES-D'ORQUES

JUVIGNAC

MONTPELLIER Zoom

CLAPIERS

MONTFERRIER-SUR-LEZ

GRABELS

JACOU

CASTELNAU LE LEZ

LE CRES

VENDARGUES

PEROLS

LATTES

SAUSSAN

SAINT-JEAN-DE-VEDAS

LAVERUNE

SAINT-GEORGES-D'ORQUES

JUVIGNAC

MONTPELLIER Zoom

CLAPIERS

MONTFERRIER-SUR-LEZ

GRABELS

JACOU

CASTELNAU LE LEZ

LE CRES

VENDARGUES

PEROLS

LATTES

SAUSSAN

SAINT-JEAN-DE-VEDAS

LAVERUNE

SAINT-GEORGES-D'ORQUES

JUVIGNAC

MONTPELLIER Zoom

CLAPIERS

MONTFERRIER-SUR-LEZ

GRABELS

JACOU

CASTELNAU LE LEZ

LE CRES

VENDARGUES

PEROLS

LATTES

SAUSSAN

SAINT-JEAN-DE-VEDAS

LAVERUNE

SAINT-GEORGES-D'ORQUES

JUVIGNAC

MONTPELLIER Zoom

CLAPIERS

MONTFERRIER-SUR-LEZ

GRABELS

JACOU

CASTELNAU LE LEZ

LE CRES

VENDARGUES

PEROLS

LATTES

SAUSSAN

SAINT-JEAN-DE-VEDAS

LAVERUNE

SAINT-GEORGES-D'ORQUES

JUVIGNAC

MONTPELLIER Zoom

CLAPIERS

MONTFERRIER-SUR-LEZ

GRABELS

JACOU

CASTELNAU LE LEZ

LE CRES

VENDARGUES

PEROLS

LATTES

SAUSSAN

SAINT-JEAN-DE-VEDAS

LAVERUNE

SAINT-GEORGES-D'ORQUES

JUVIGNAC

</



Commune de MONTPELLIER  
Zoom

RLPI

PROJET  
PROJET  
PROJET

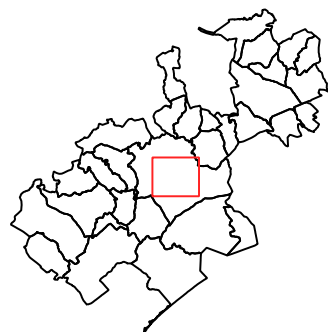

**Périmètres concernés par l'article  
R581-16 du Code de l'Environnement**

*Installation d'enseignes soumise à  
accord de l'architecte des Bâtiments de  
France*

- Monuments historiques  
(classés ou inscrits)
- Périmètre délimité des abords des  
Monuments historiques
- Sites patrimoniaux remarquables

*Installation d'enseignes soumise à  
accord du Préfet de Région*

- Sites classés
- Réserves naturelles nationales

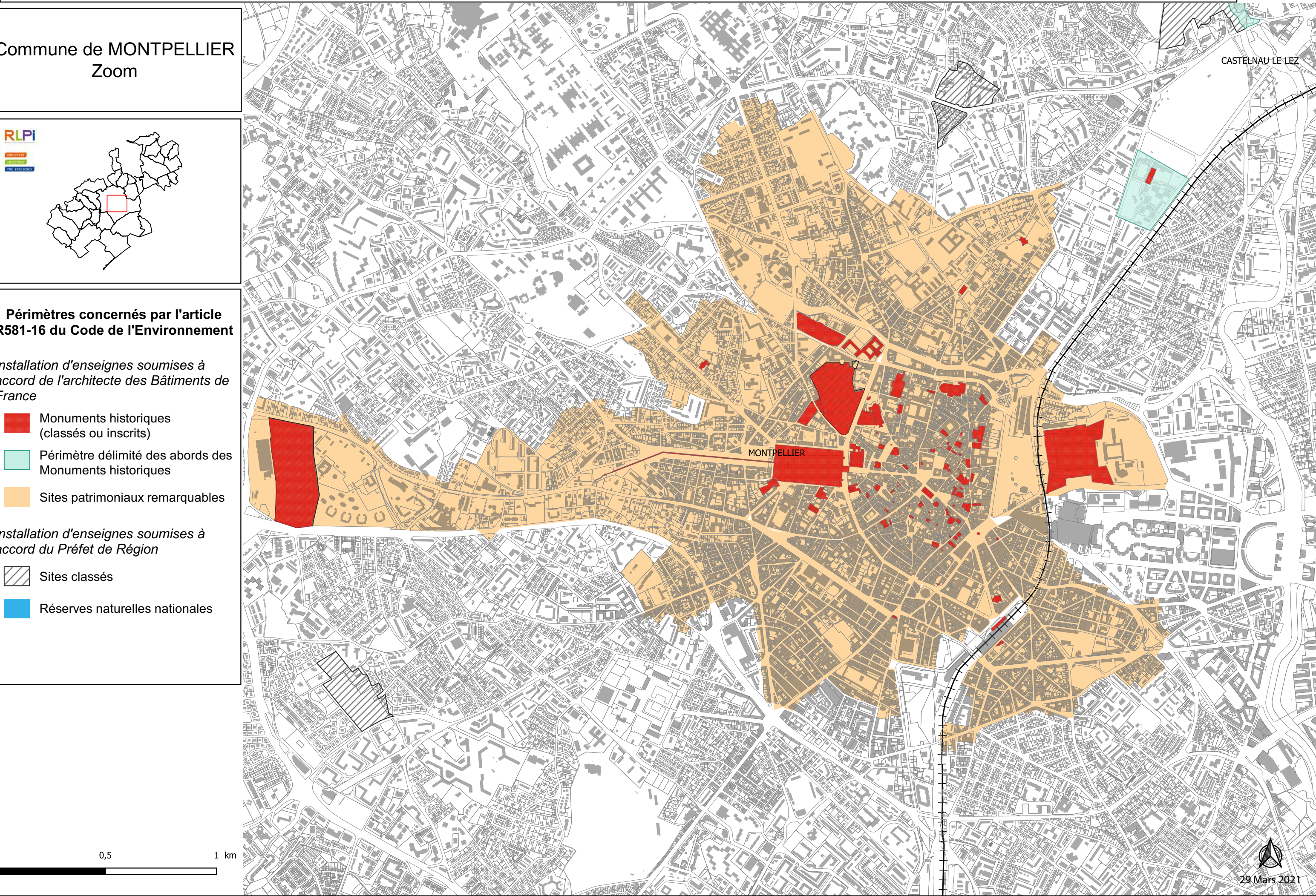



Commune de MURVIEL-LES-MONTPELLIER

RLPI

PROJET D'AMÉNAGEMENT  
URBAIN  
COUVERTURE  
PROJET D'AMÉNAGEMENT  
URBAIN  
COUVERTURE



**Périmètres concernés par l'article R581-16 du Code de l'Environnement**

*Installation d'enseignes soumise à accord de l'architecte des Bâtiments de France*

- Monuments historiques (classés ou inscrits)
- Périmètre délimité des abords des Monuments historiques
- Sites patrimoniaux remarquables

*Installation d'enseignes soumise à accord du Préfet de Région*

- Sites classés
- Réserves naturelles nationales

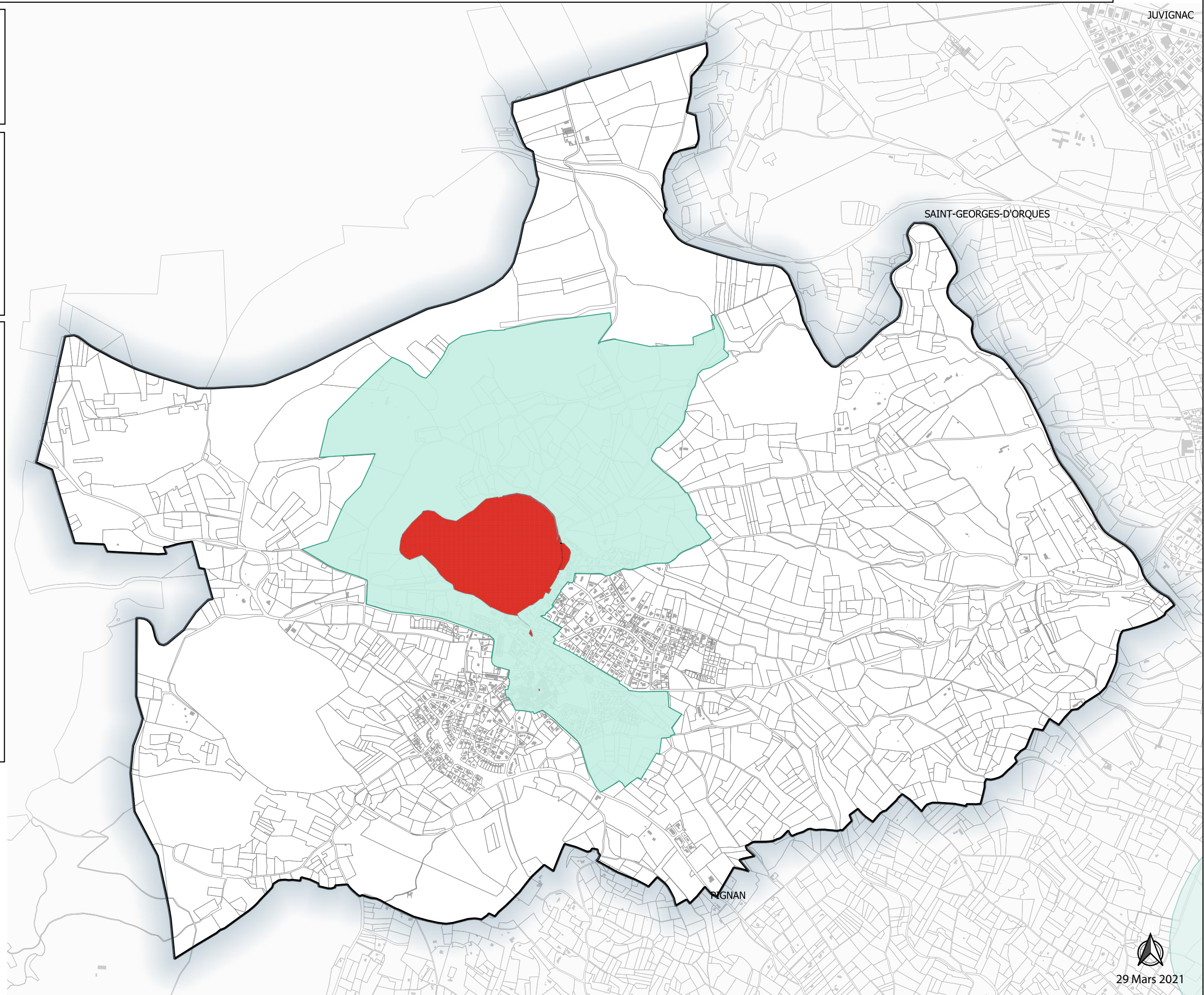

0 0,5 1 km





Commune de PEROLS

RLPI

PROJET  
D'AMÉNAGEMENT  
URBAIN  
COUVERTURE  
D'AMÉNAGEMENT  
URBAIN  
PROJET-AMÉNAGEMENTS

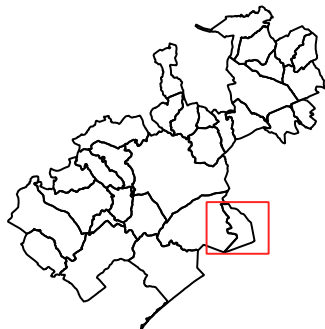

**Périmètres concernés par l'article  
R581-16 du Code de l'Environnement**

*Installation d'enseignes soumises à  
accord de l'architecte des Bâtiments de  
France*

- Monuments historiques  
(classés ou inscrits)
- Périmètre délimité des abords des  
Monuments historiques
- Sites patrimoniaux remarquables

*Installation d'enseignes soumises à  
accord du Préfet de Région*

- Sites classés
- Réserves naturelles nationales

LATTES

0 0,5 1 km





Commune de PIGNAN

RLPI

PROJET  
PROJET  
PROJET

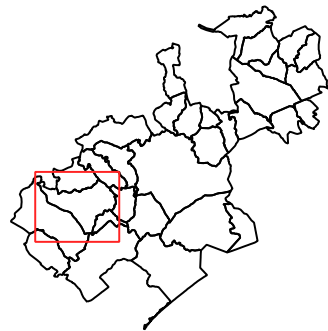

**Périmètres concernés par l'article R581-16 du Code de l'Environnement**

*Installation d'enseignes soumise à accord de l'architecte des Bâtiments de France*

- Monuments historiques (classés ou inscrits)
- Périmètre délimité des abords des Monuments historiques
- Sites patrimoniaux remarquables

*Installation d'enseignes soumise à accord du Préfet de Région*

- Sites classés
- Réserves naturelles nationales

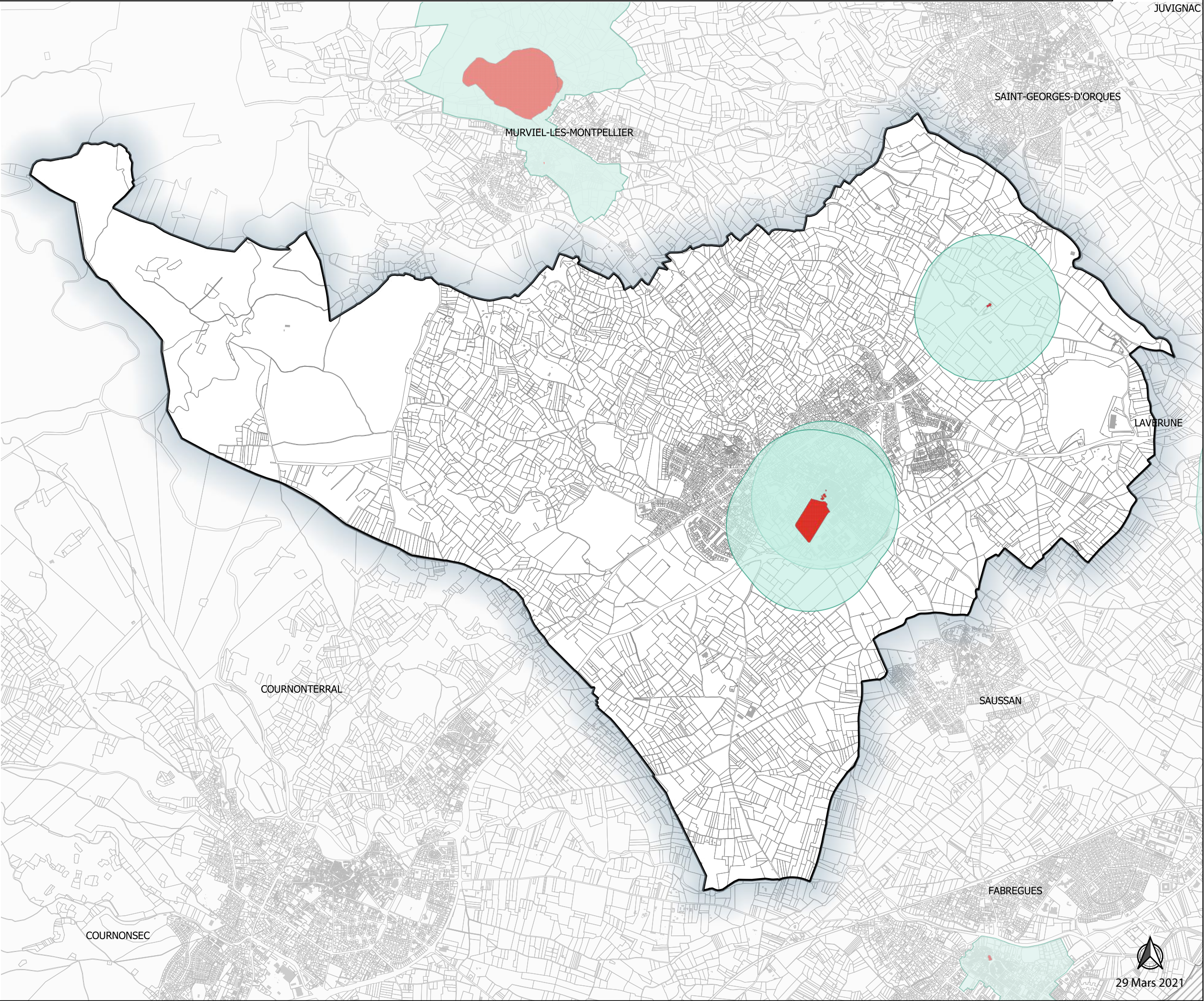



## Réserves naturelles nationales

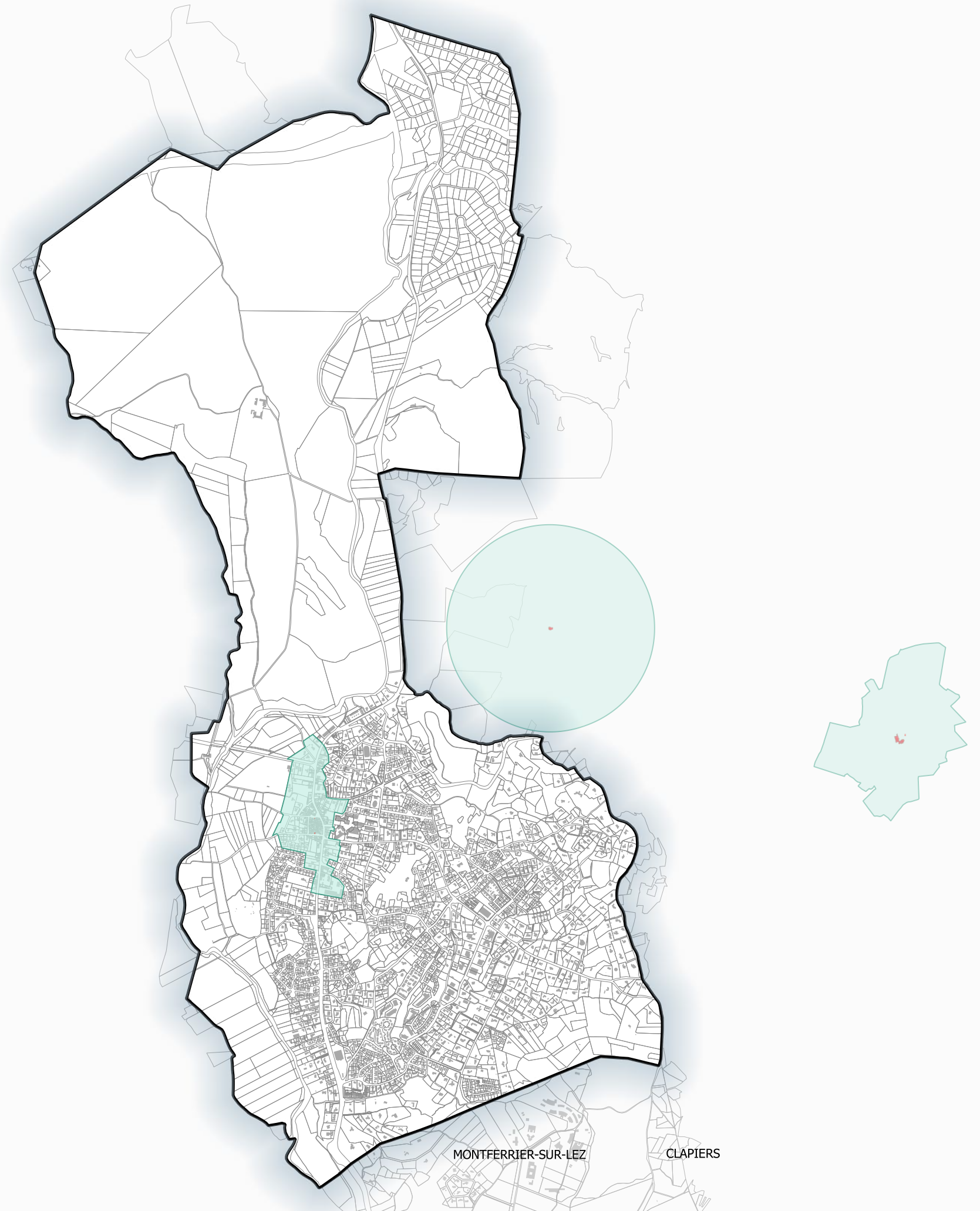



Commune de  
RESTINCLIERES

RLPI

PROJET  
D'AMÉNAGEMENT  
URBAIN  
COGENT

PROJET  
D'AMÉNAGEMENT  
URBAIN  
COGENT



**Périmètres concernés par l'article  
R581-16 du Code de l'Environnement**

*Installation d'enseignes soumises à  
accord de l'architecte des Bâtiments de  
France*

- Monuments historiques  
(classés ou inscrits)
- Périmètre délimité des abords des  
Monuments historiques
- Sites patrimoniaux remarquables

*Installation d'enseignes soumises à  
accord du Préfet de Région*

- Sites classés
- Réserves naturelles nationales

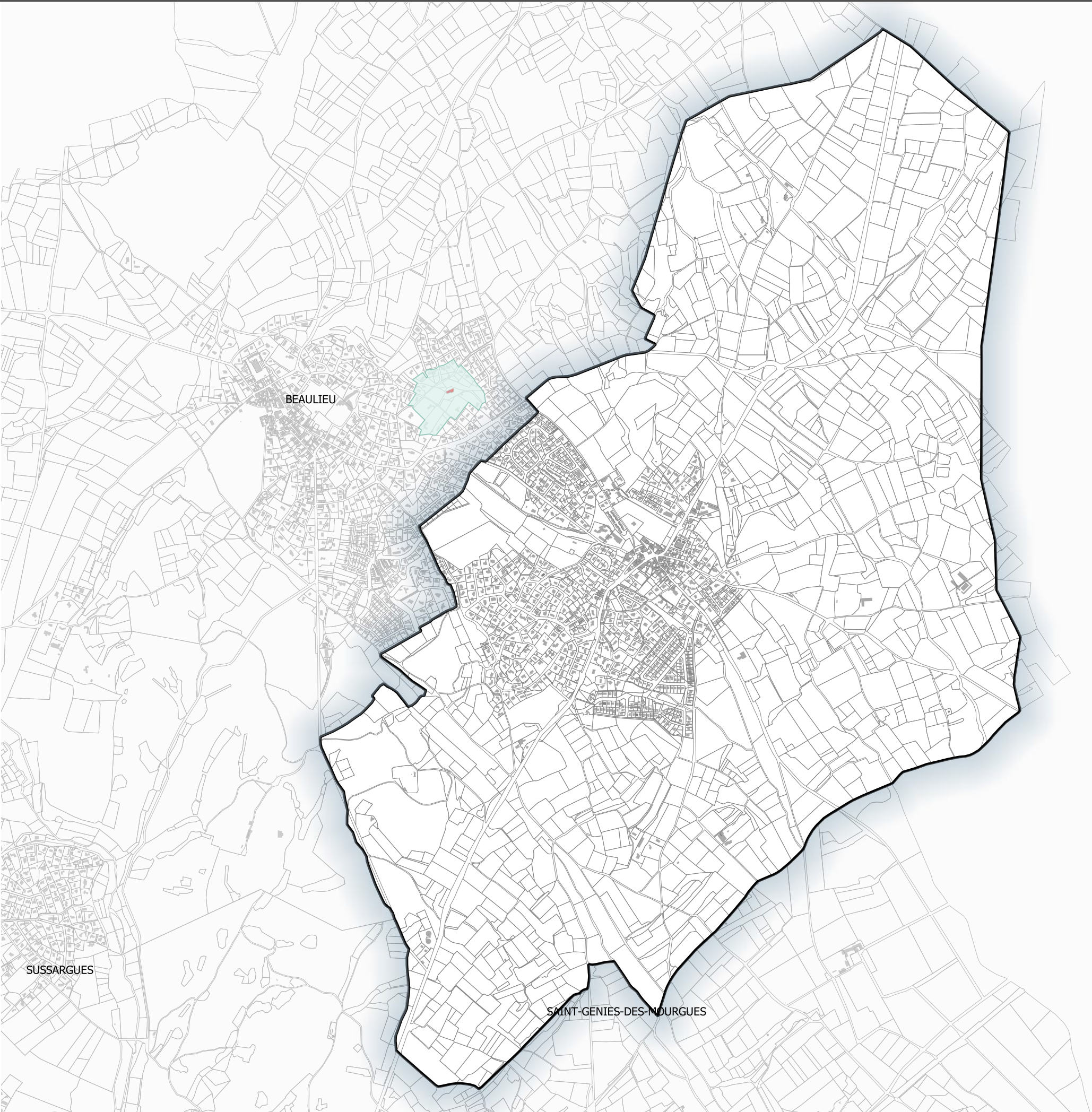



Commune de SAINT-BRES

RLPI

ABF  
ABF  
ABF

ABF  
ABF  
ABF



**Périmètres concernés par l'article R581-16 du Code de l'Environnement**

*Installation d'enseignes soumises à accord de l'architecte des Bâtiments de France*

- Monuments historiques (classés ou inscrits)
- Périmètre délimité des abords des Monuments historiques
- Sites patrimoniaux remarquables

*Installation d'enseignes soumises à accord du Préfet de Région*

- Sites classés
- Réserves naturelles nationales

0 0,5 1 km



Commune de SAINT-  
DREZERY

RLPI

PROJET  
D'AMÉNAGEMENT  
URBAIN  
D'INTERCOMMUNALITÉ

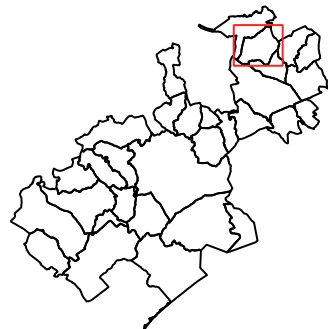

**Périmètres concernés par l'article  
R581-16 du Code de l'Environnement**

*Installation d'enseignes soumises à  
accord de l'architecte des Bâtiments de  
France*

- Monuments historiques  
(classés ou inscrits)
- Périmètre délimité des abords des  
Monuments historiques
- Sites patrimoniaux remarquables

*Installation d'enseignes soumises à  
accord du Préfet de Région*

- Sites classés
- Réserves naturelles nationales

0 0,5 1 km

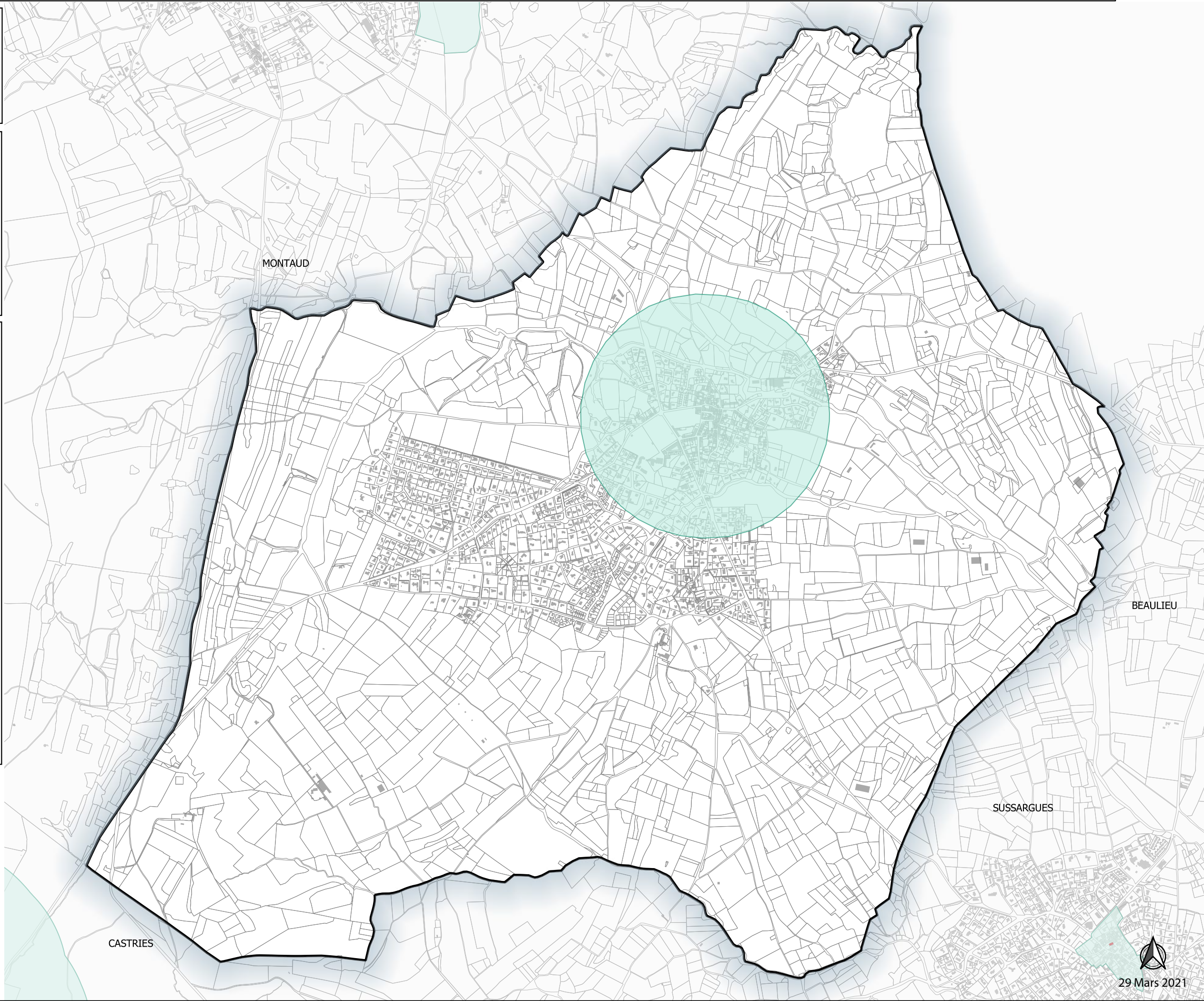



Commune de SAINT-GENIES-  
DES-MOURGUES

RLPI

PROJET  
D'AMENAGEMENT  
DU TERRITOIRE  
P.D.T.

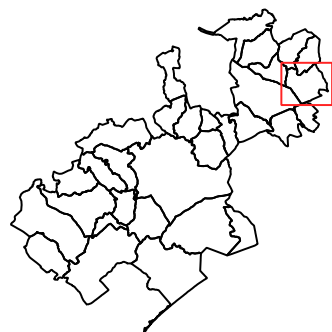

**Périmètres concernés par l'article  
R581-16 du Code de l'Environnement**

*Installation d'enseignes soumises à  
accord de l'architecte des Bâtiments de  
France*

- Monuments historiques  
(classés ou inscrits)
- Périmètre délimité des abords des  
Monuments historiques
- Sites patrimoniaux remarquables

*Installation d'enseignes soumises à  
accord du Préfet de Région*

- Sites classés
- Réserves naturelles nationales

0 0,5 1 km

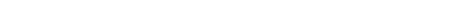
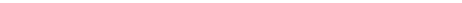
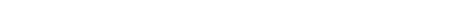
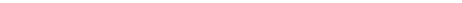
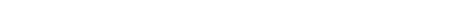
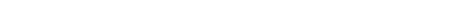
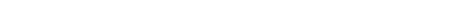
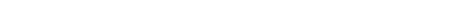
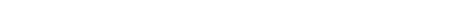
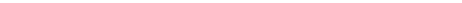
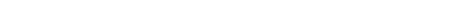
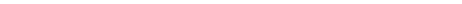
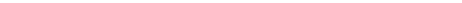



Commune de SAINT-GEORGES-D'ORQUES

RLPI

PROJET D'AMÉNAGEMENT  
D'URBANISME  
P.D.U.

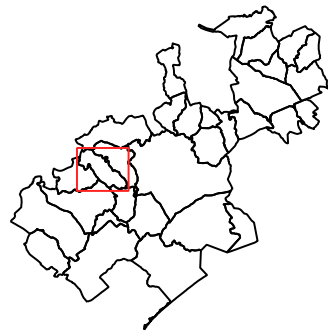

Périmètres concernés par l'article R581-16 du Code de l'Environnement

Installation d'enseignes soumises à accord de l'architecte des Bâtiments de France

- Monuments historiques (classés ou inscrits)
- Périmètre délimité des abords des Monuments historiques
- Sites patrimoniaux remarquables

Installation d'enseignes soumises à accord du Préfet de Région

- Sites classés
- Réserves naturelles nationales

0 0,5 1 km

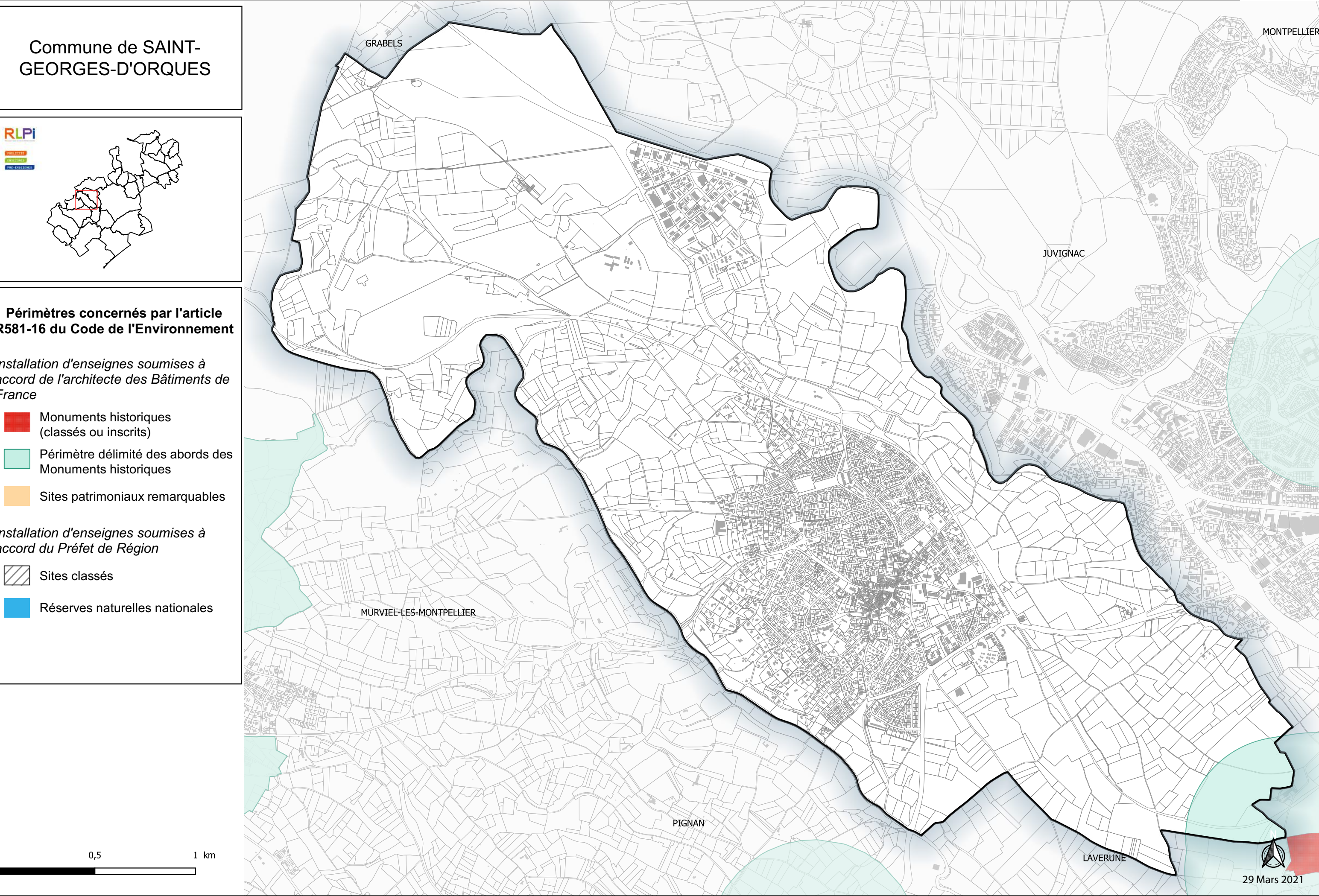



Commune de SAINT-JEAN-  
DE-VEDAS

RLPI

PROJET  
D'AMÉNAGEMENT  
URBAIN

PROJET  
D'AMÉNAGEMENT  
URBAIN

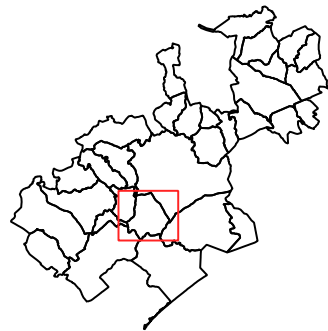

**Périmètres concernés par l'article  
R581-16 du Code de l'Environnement**

*Installation d'enseignes soumises à  
accord de l'architecte des Bâtiments de  
France*

- Monuments historiques  
(classés ou inscrits)
- Périmètre délimité des abords des  
Monuments historiques
- Sites patrimoniaux remarquables

*Installation d'enseignes soumises à  
accord du Préfet de Région*

- Sites classés
- Réserves naturelles nationales

0 0,5 1 km

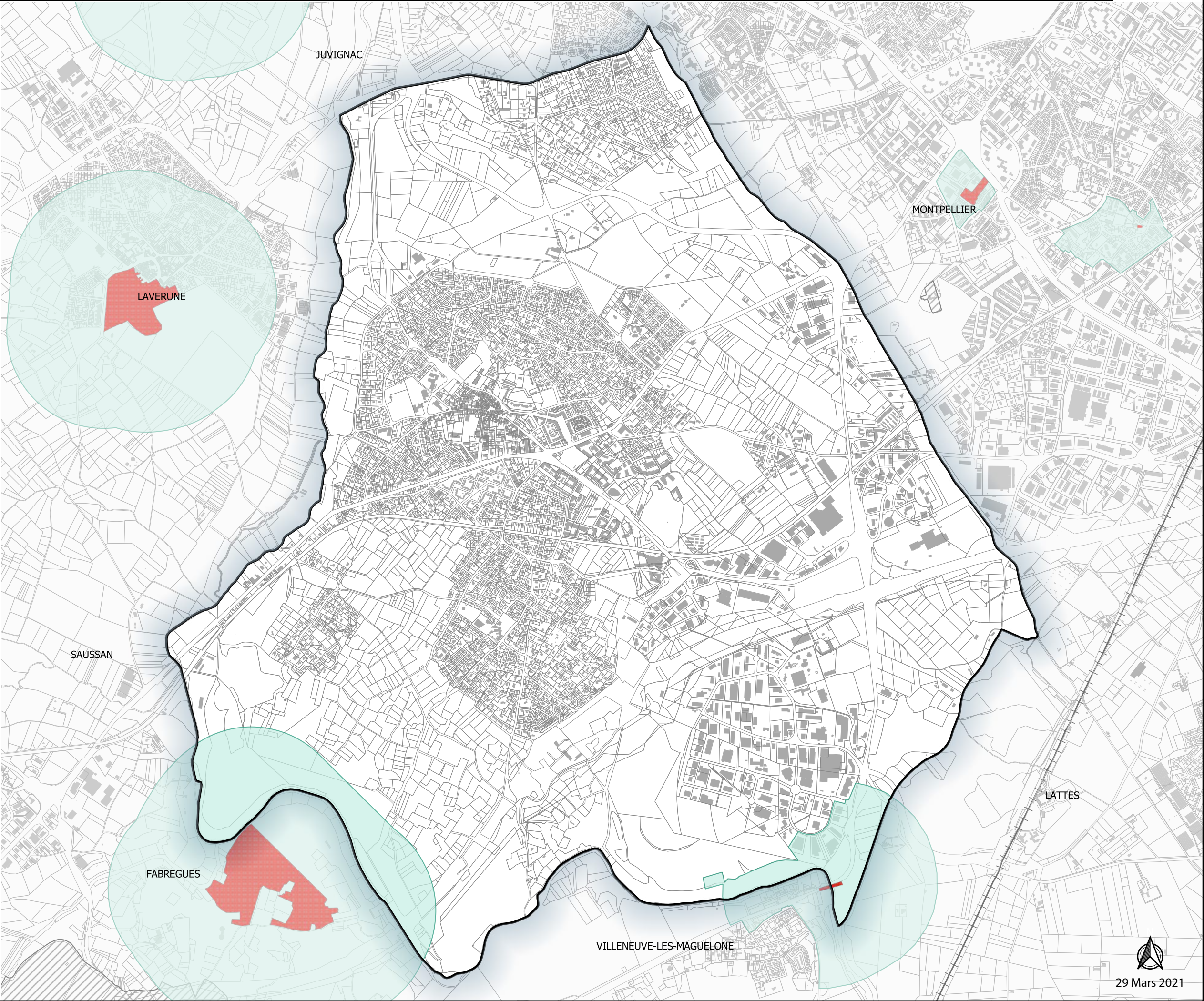



Commune de SAUSSAN

RLPI

PROJET  
PROJET  
PROJET

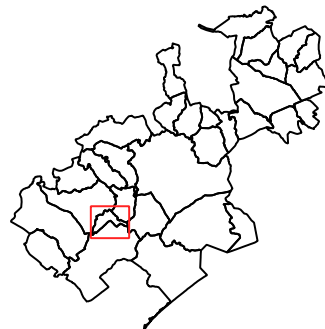

**Périmètres concernés par l'article  
R581-16 du Code de l'Environnement**

*Installation d'enseignes soumises à  
accord de l'architecte des Bâtiments de  
France*

- Monuments historiques  
(classés ou inscrits)
- Périmètre délimité des abords des  
Monuments historiques
- Sites patrimoniaux remarquables

*Installation d'enseignes soumises à  
accord du Préfet de Région*

- Sites classés
- Réserves naturelles nationales

0 0,5 1 km



29 Mars 2021



Commune de SUSSARGUES

RLPI

PROJET  
D'AMÉNAGEMENT  
URBAIN  
D'INTERCANTON



**Périmètres concernés par l'article R581-16 du Code de l'Environnement**

*Installation d'enseignes soumises à accord de l'architecte des Bâtiments de France*

- Monuments historiques (classés ou inscrits)
- Périmètre délimité des abords des Monuments historiques
- Sites patrimoniaux remarquables

*Installation d'enseignes soumises à accord du Préfet de Région*

- Sites classés
- Réserves naturelles nationales

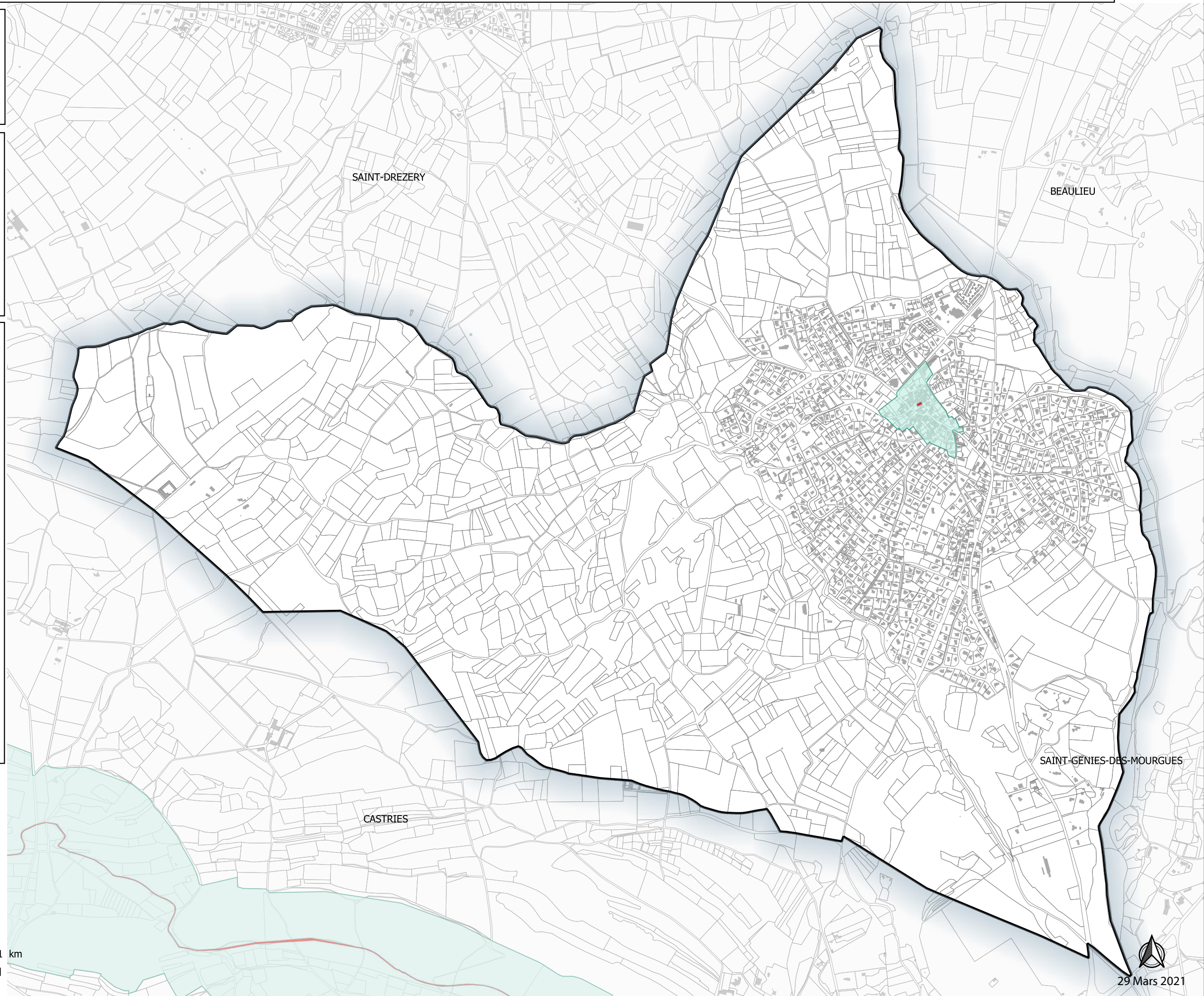

0 0,5 1 km



29 Mars 2021



Commune de VENDARGUES

RLPI

PROJET  
D'AMÉNAGEMENT  
URBAIN

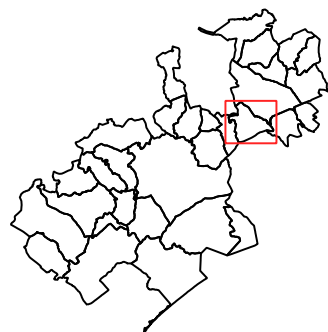

**Périmètres concernés par l'article  
R581-16 du Code de l'Environnement**

*Installation d'enseignes soumises à  
accord de l'architecte des Bâtiments de  
France*

- Monuments historiques  
(classés ou inscrits)
- Périmètre délimité des abords des  
Monuments historiques
- Sites patrimoniaux remarquables

*Installation d'enseignes soumises à  
accord du Préfet de Région*

- Sites classés
- Réserves naturelles nationales

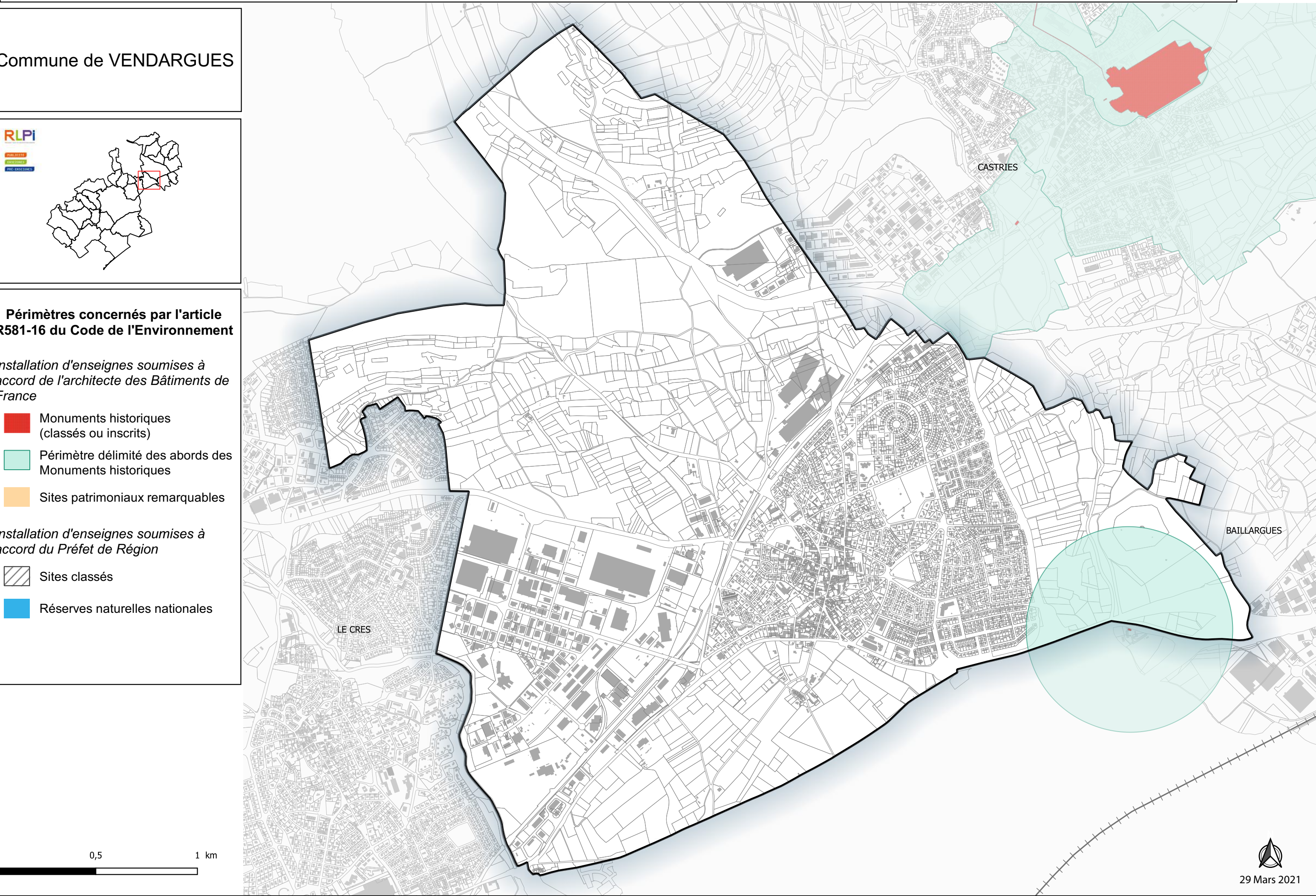



Commune de VILLENEUVE-  
LES-MAGUELONE

RLPI

PROJET  
PROJET  
PROJET

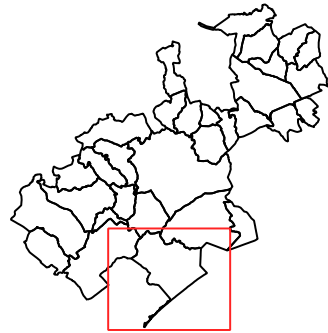

**Périmètres concernés par l'article  
R581-16 du Code de l'Environnement**

*Installation d'enseignes soumises à  
accord de l'architecte des Bâtiments de  
France*

- Monuments historiques  
(classés ou inscrits)
- Périmètre délimité des abords des  
Monuments historiques
- Sites patrimoniaux remarquables

*Installation d'enseignes soumises à  
accord du Préfet de Région*

- Sites classés
- Réserves naturelles nationales

